



المركز السعودي لاستطلاعات الرأي
SAUDI CENTER FOR OPINION POLLING

المواصلاات

استطلاع للرأي العام
2023





المواصلات ومررات الاستخدام



إلى أي مدى تزدحم شوارع المدينة التي تعيش فيها بالسيارات؟

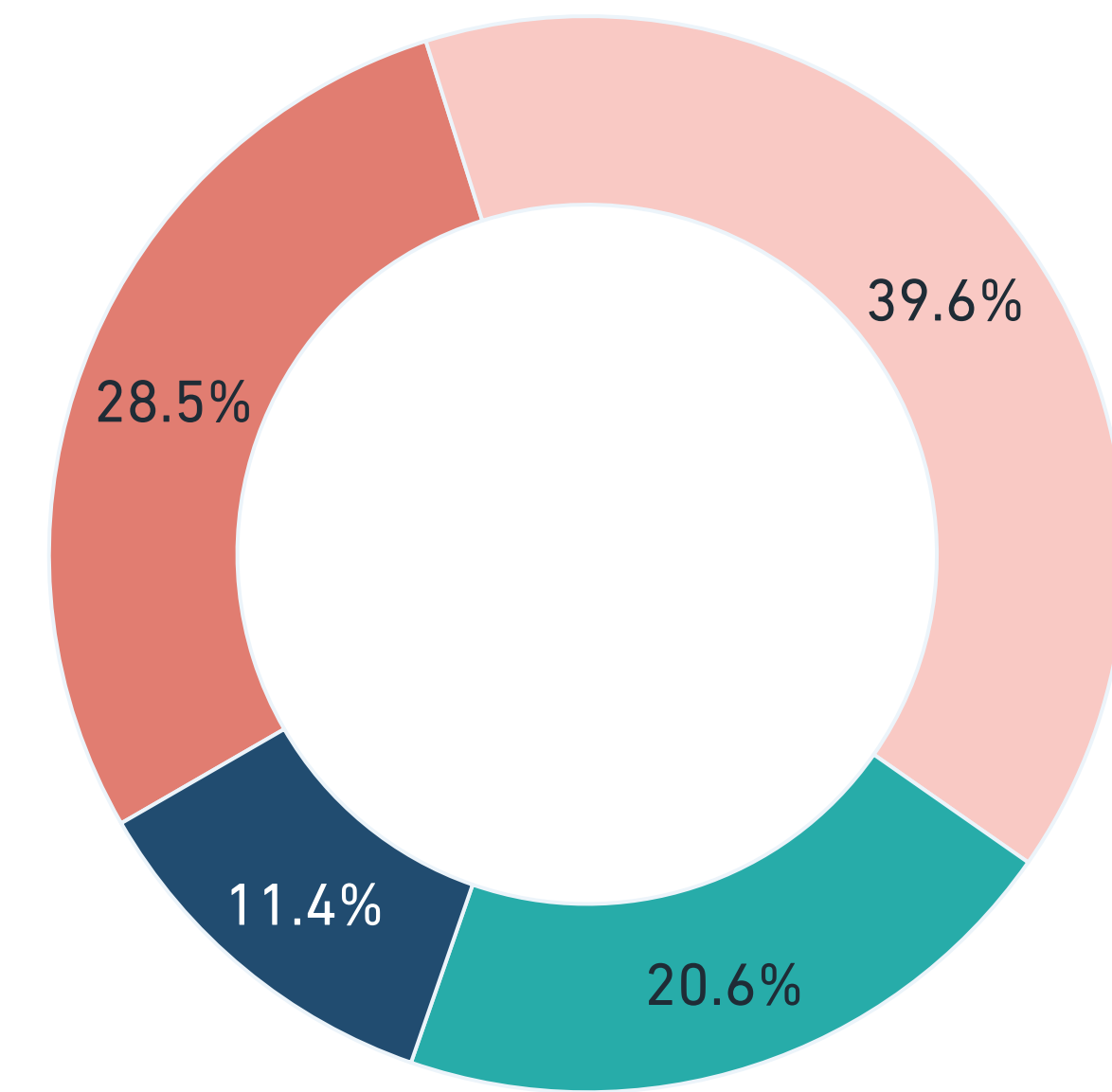
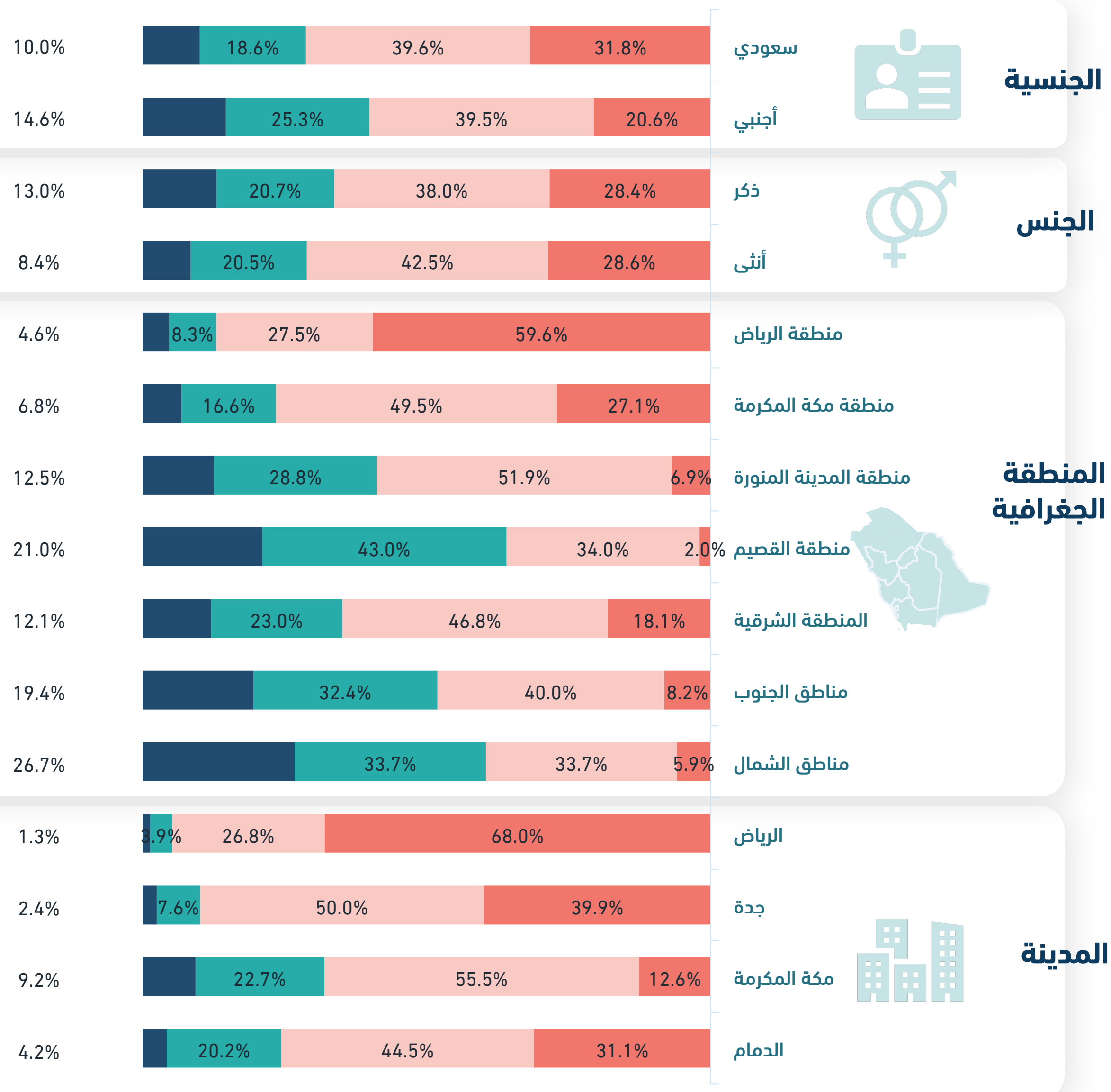

- مزدحمة إلى حد كبير
- مزدحمة إلى حد ما
- غير مزدحمة إلى حد ما
- غير مزدحمة على الإطلاق

هل تستخدم باصات النقل العام داخل المدينة التي تسكن فيها باستثناء باصات المدارس، والنقل الخاص للعمل، وغيره؟

باصات النقل العام داخل المدينة

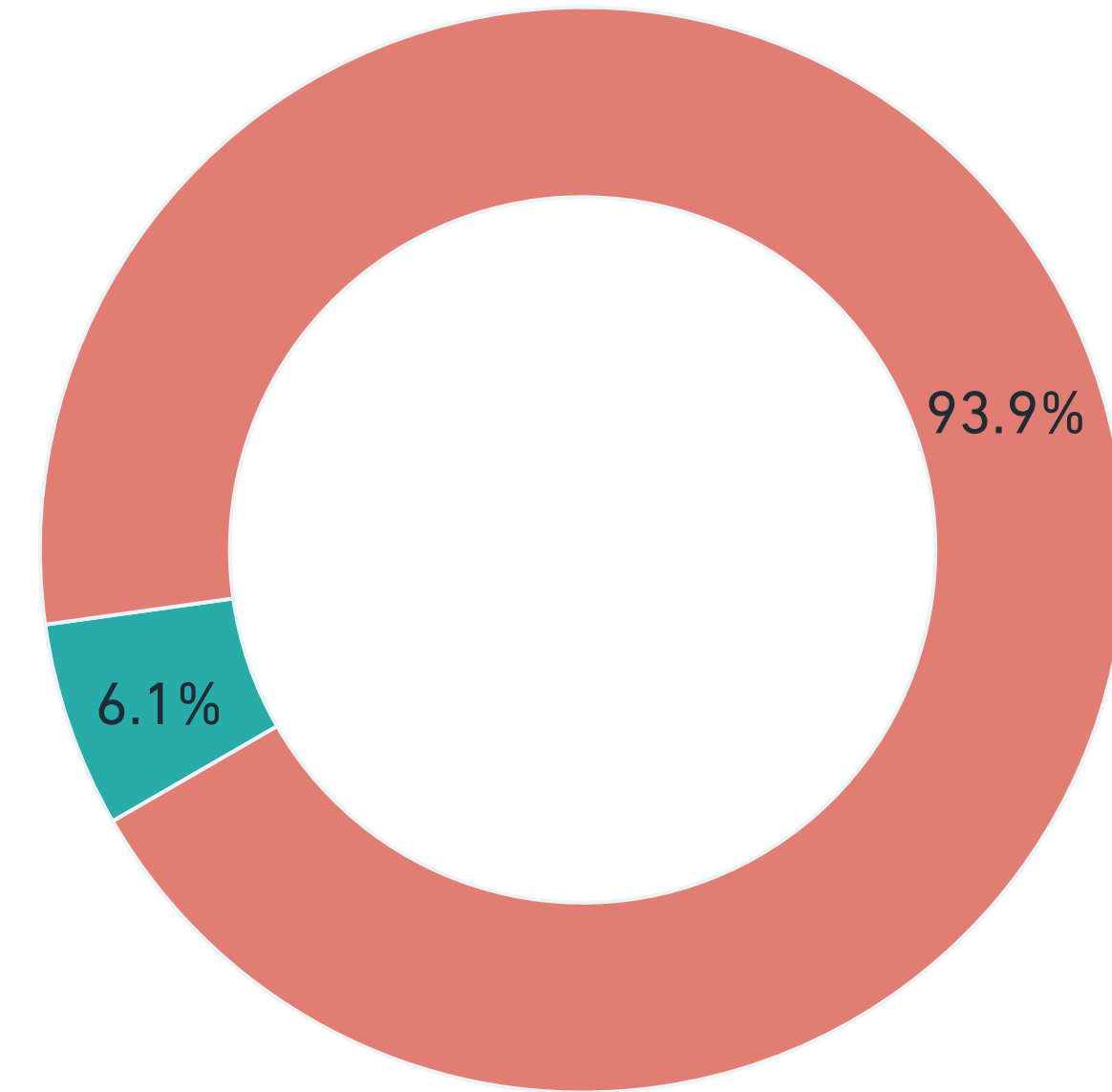
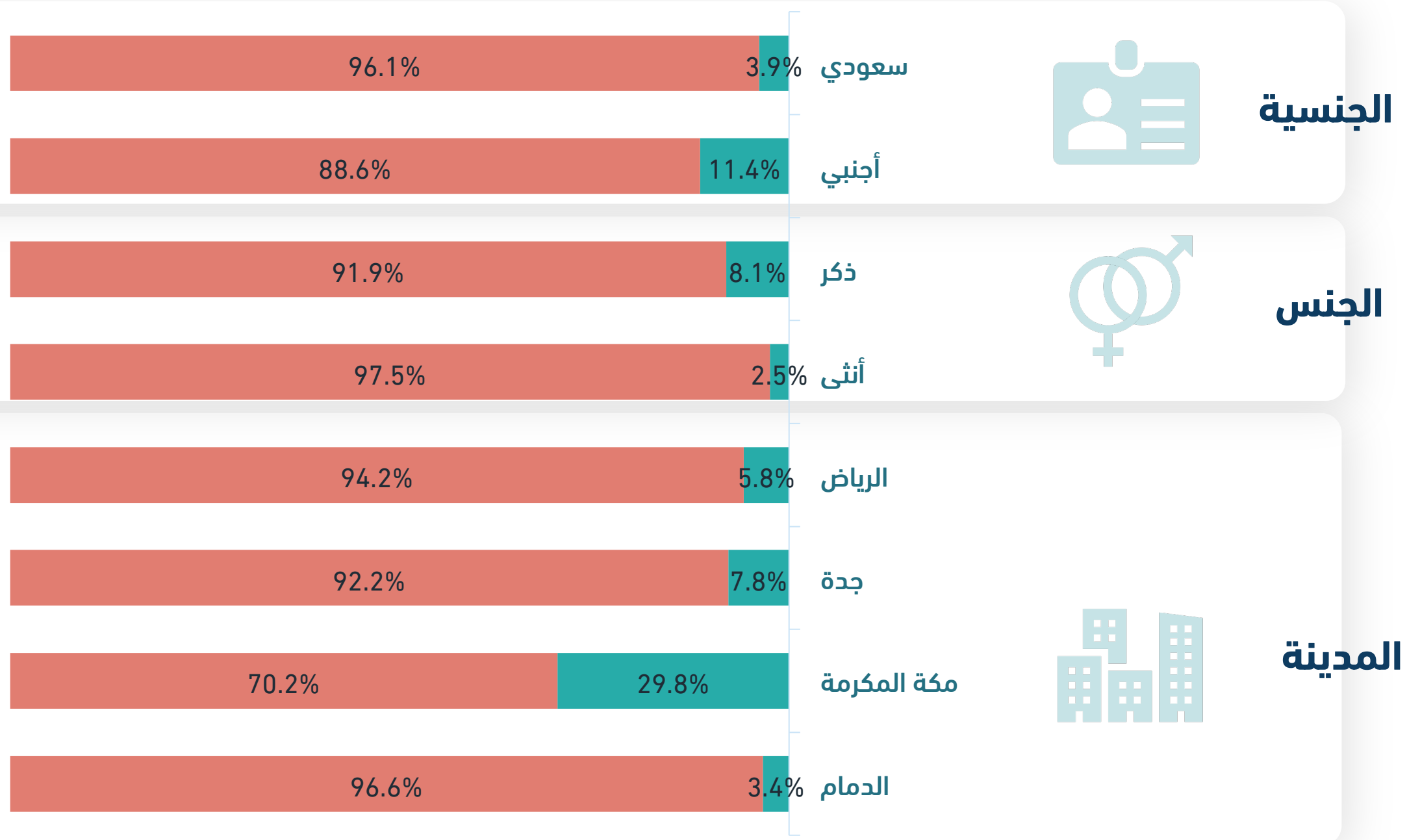

نعم لا

هل تستخدم باصات النقل العام بين المدن؟

باصات النقل العام بين المدن

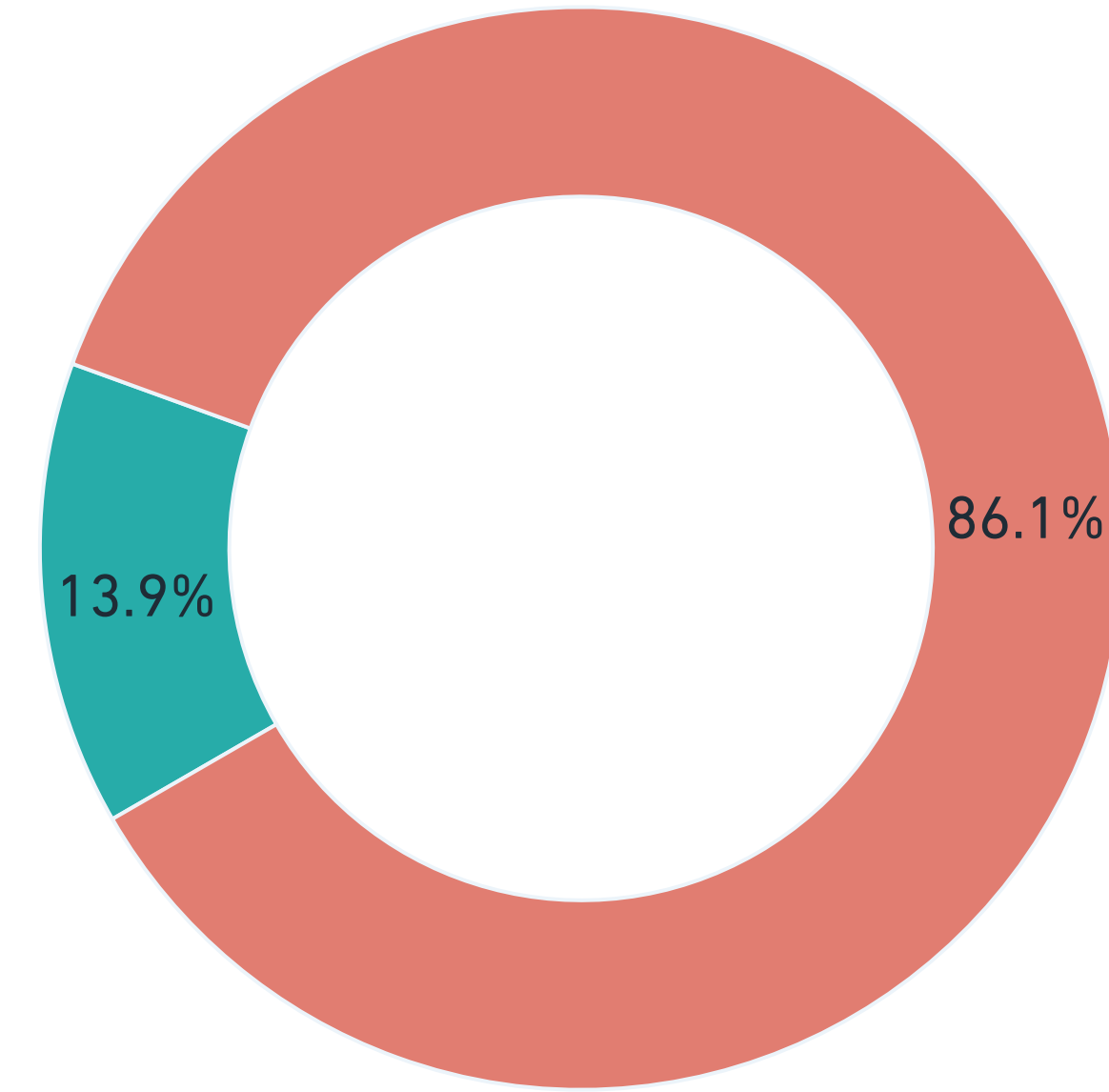
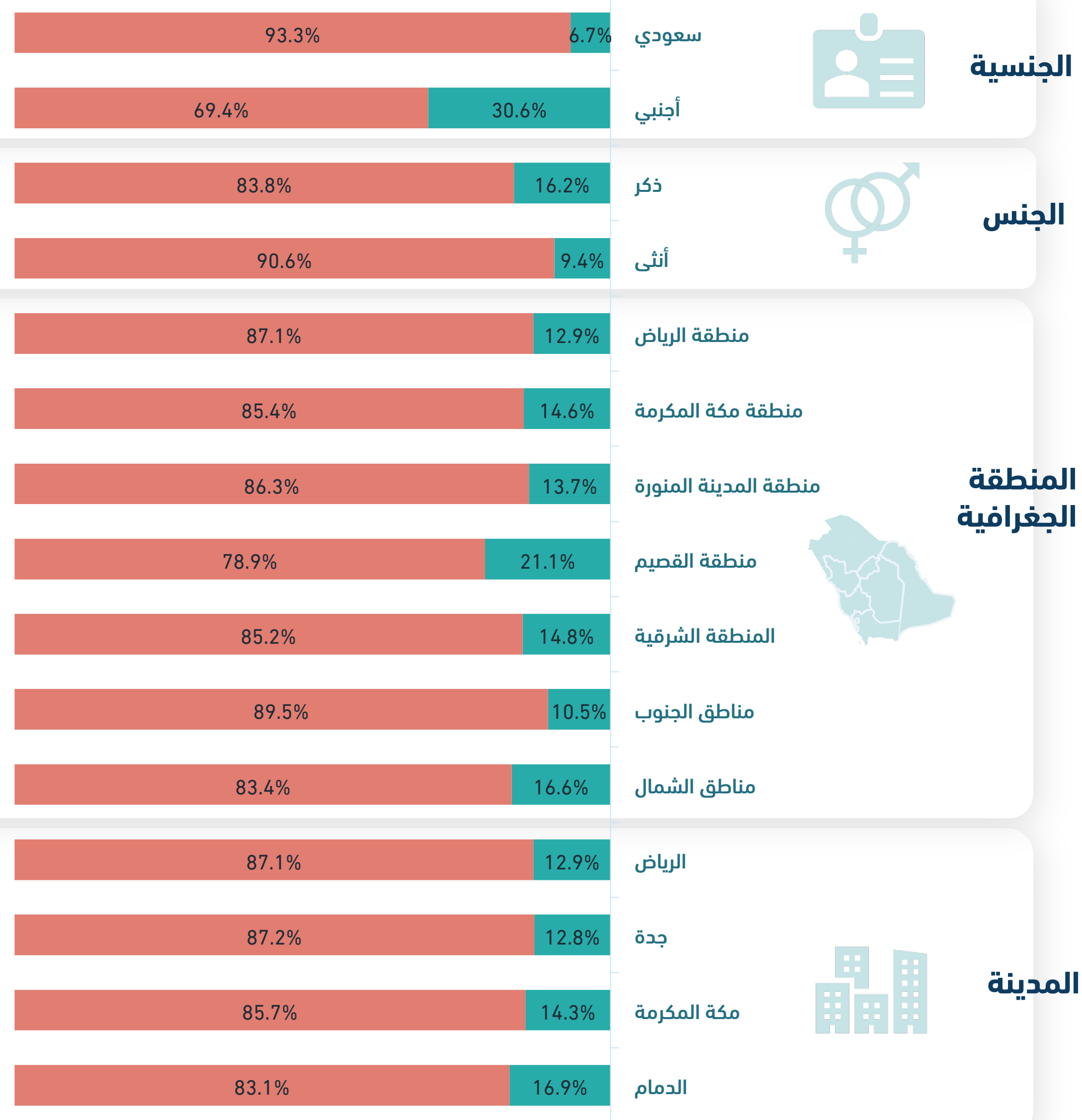

نعم لا

هل تستخدم قطارات النقل العام في تنقلاتك بين المدن؟

قطارات النقل العام بين المدن

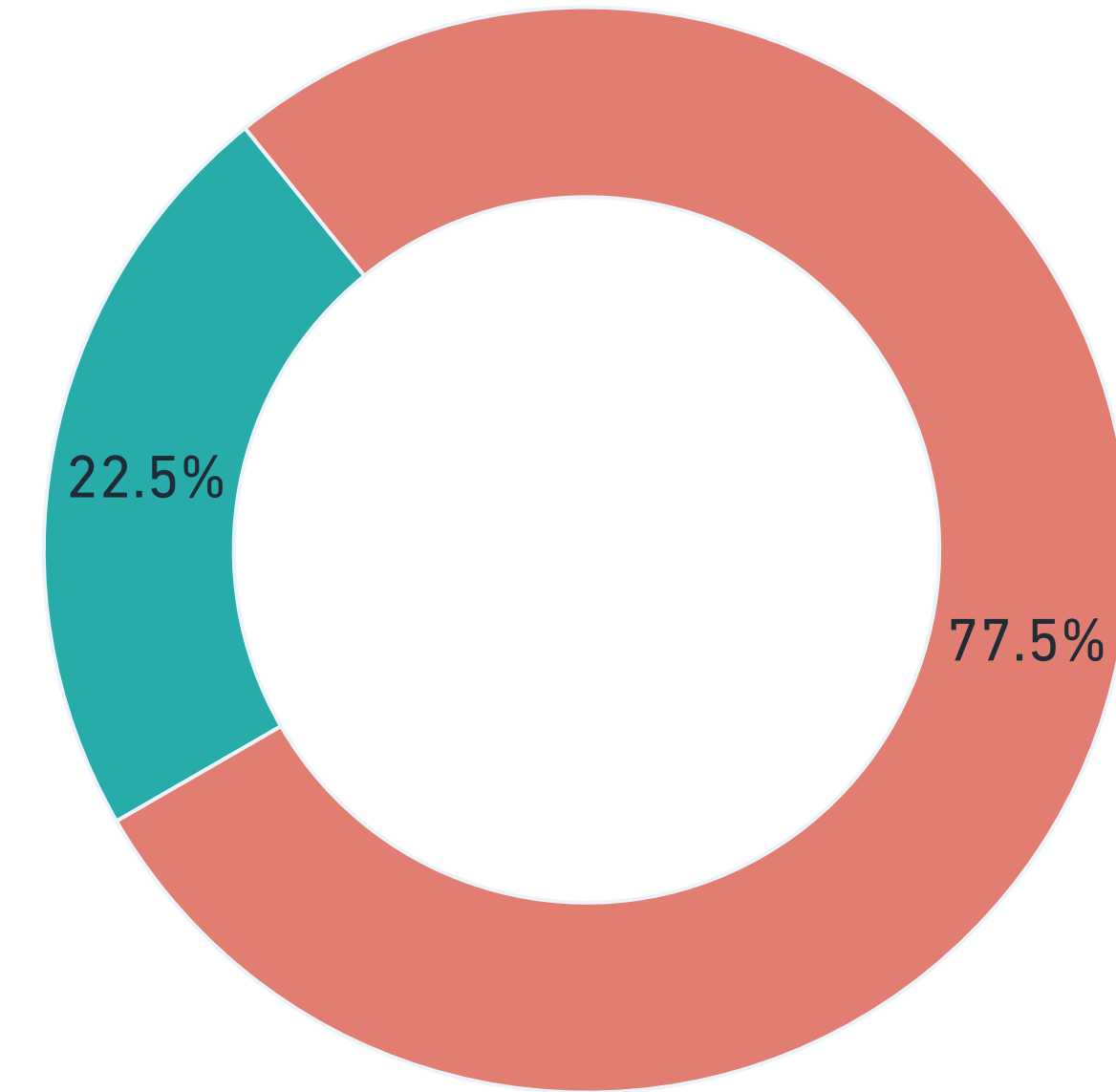
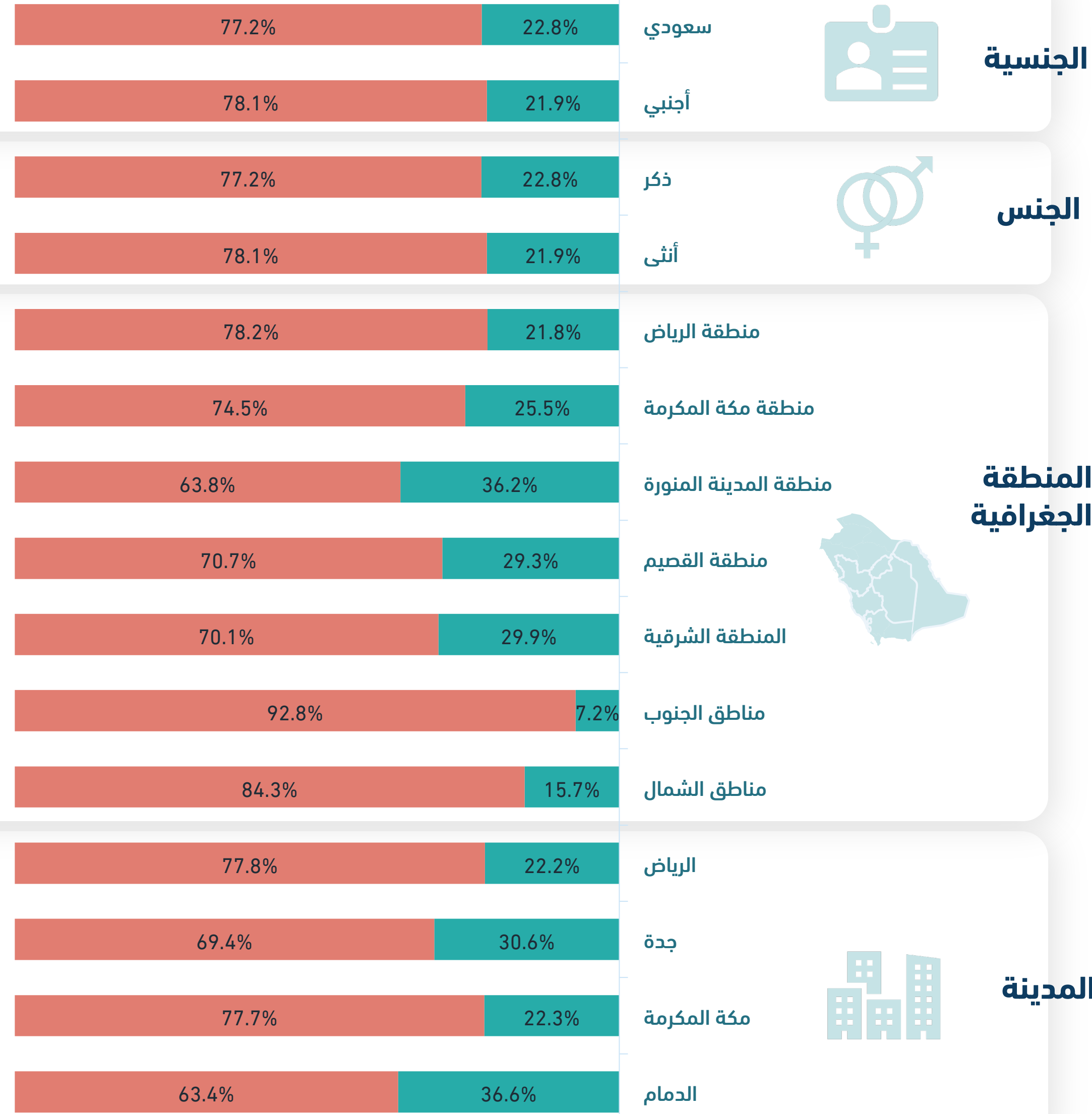

نعم

لا

هل تستخدم تطبيقات التنقل مثل أوبر، كريم، بولت، جيني في مدينة سكنك؟

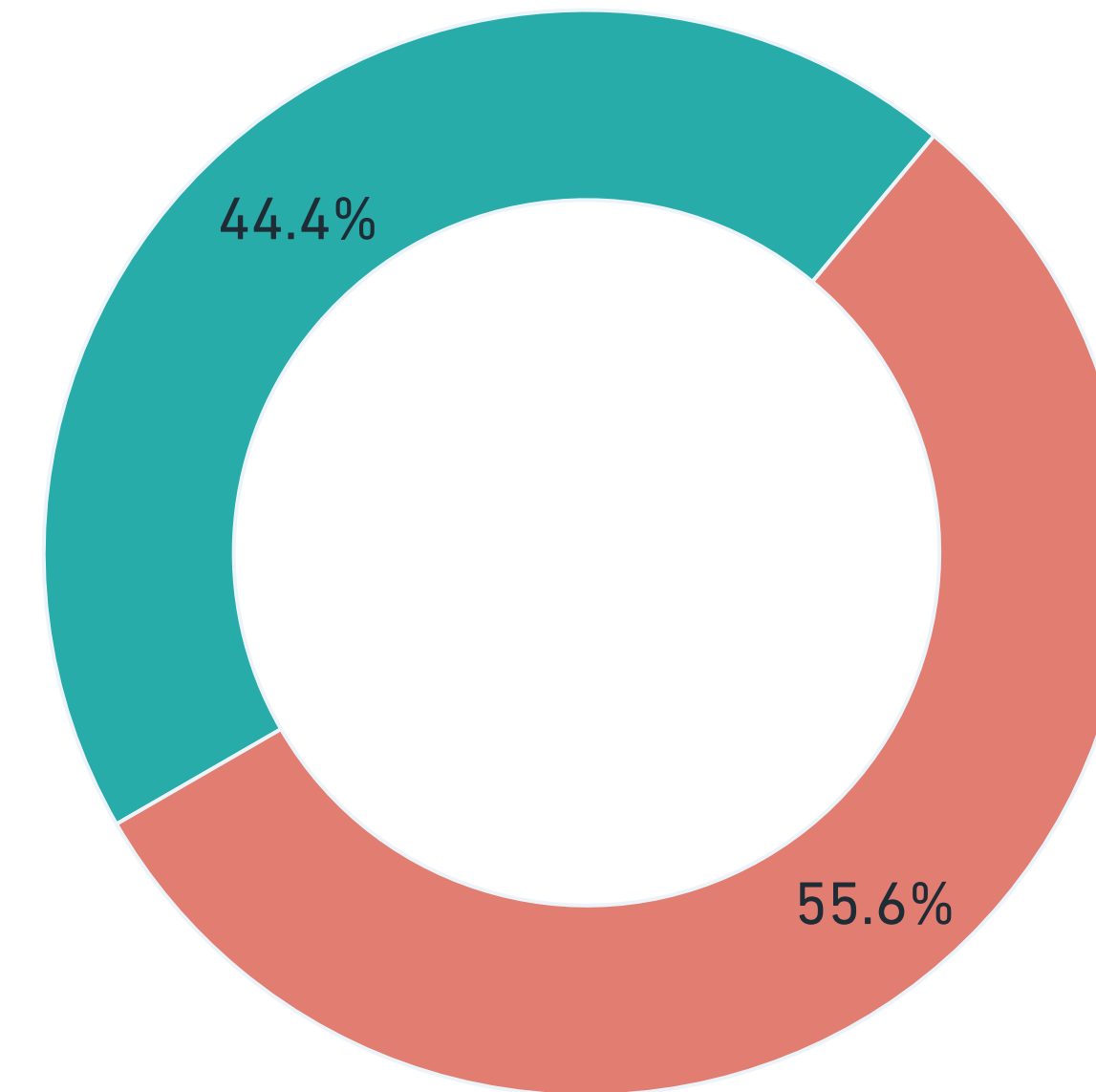
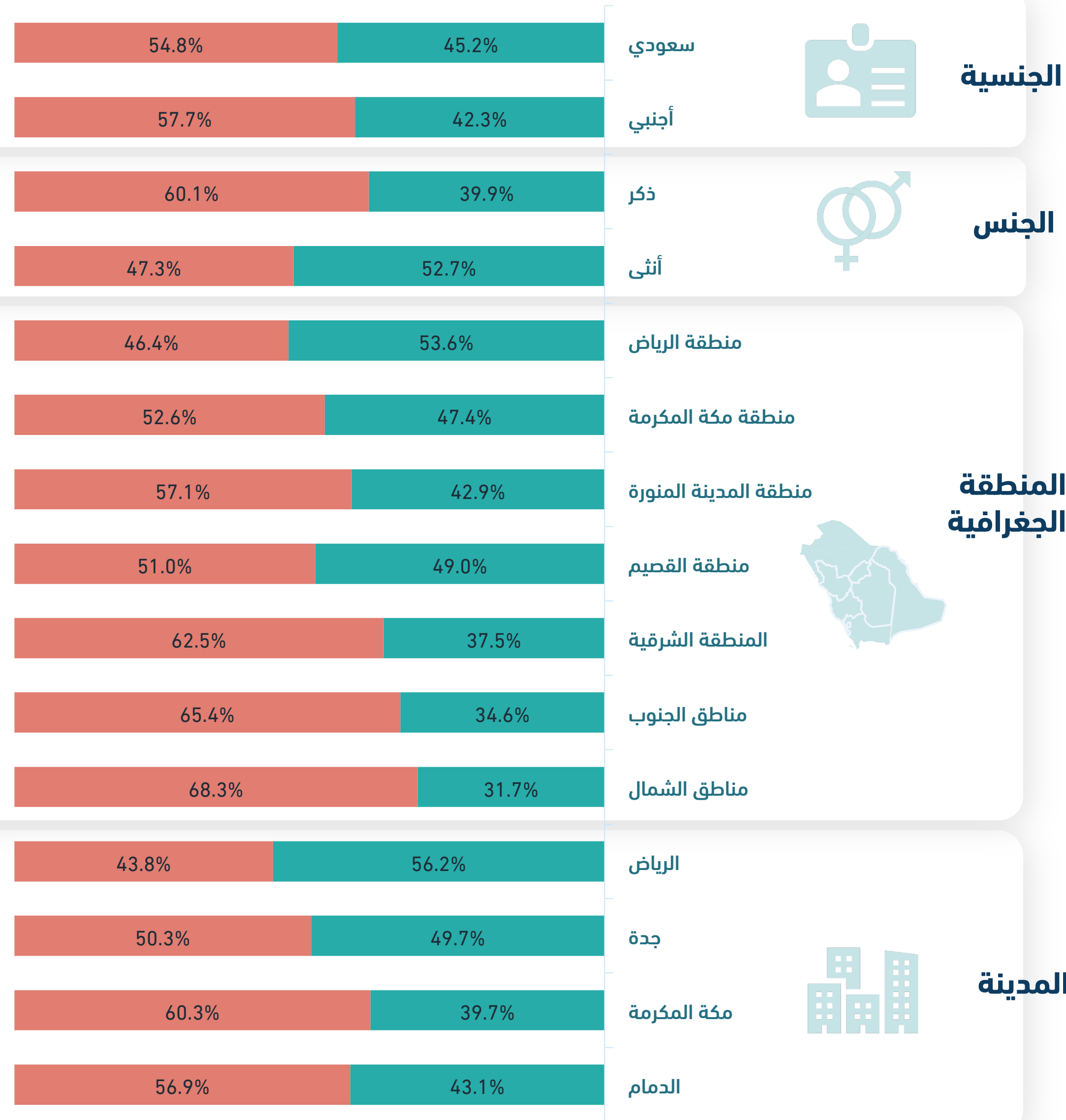

نعم لا

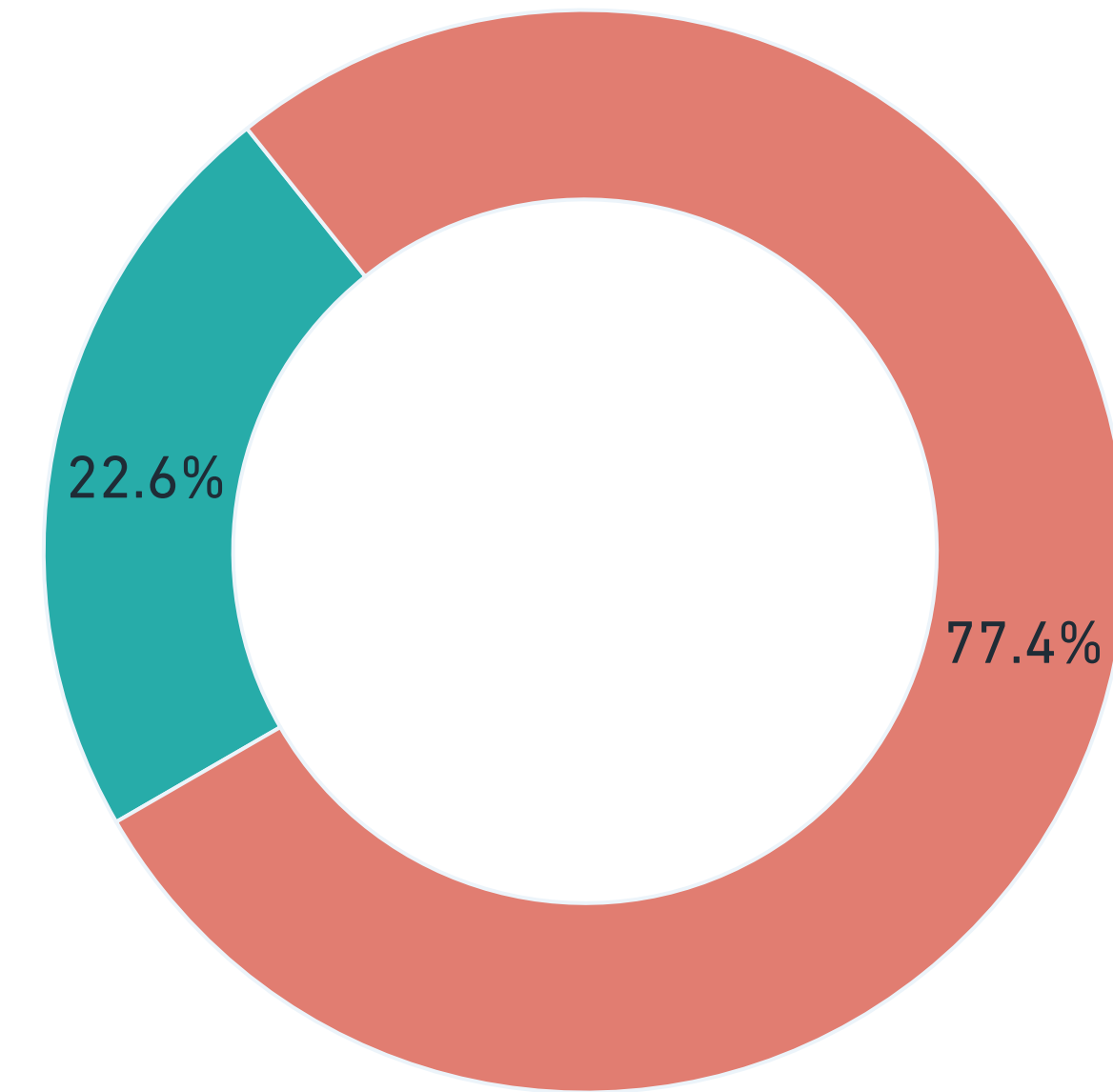
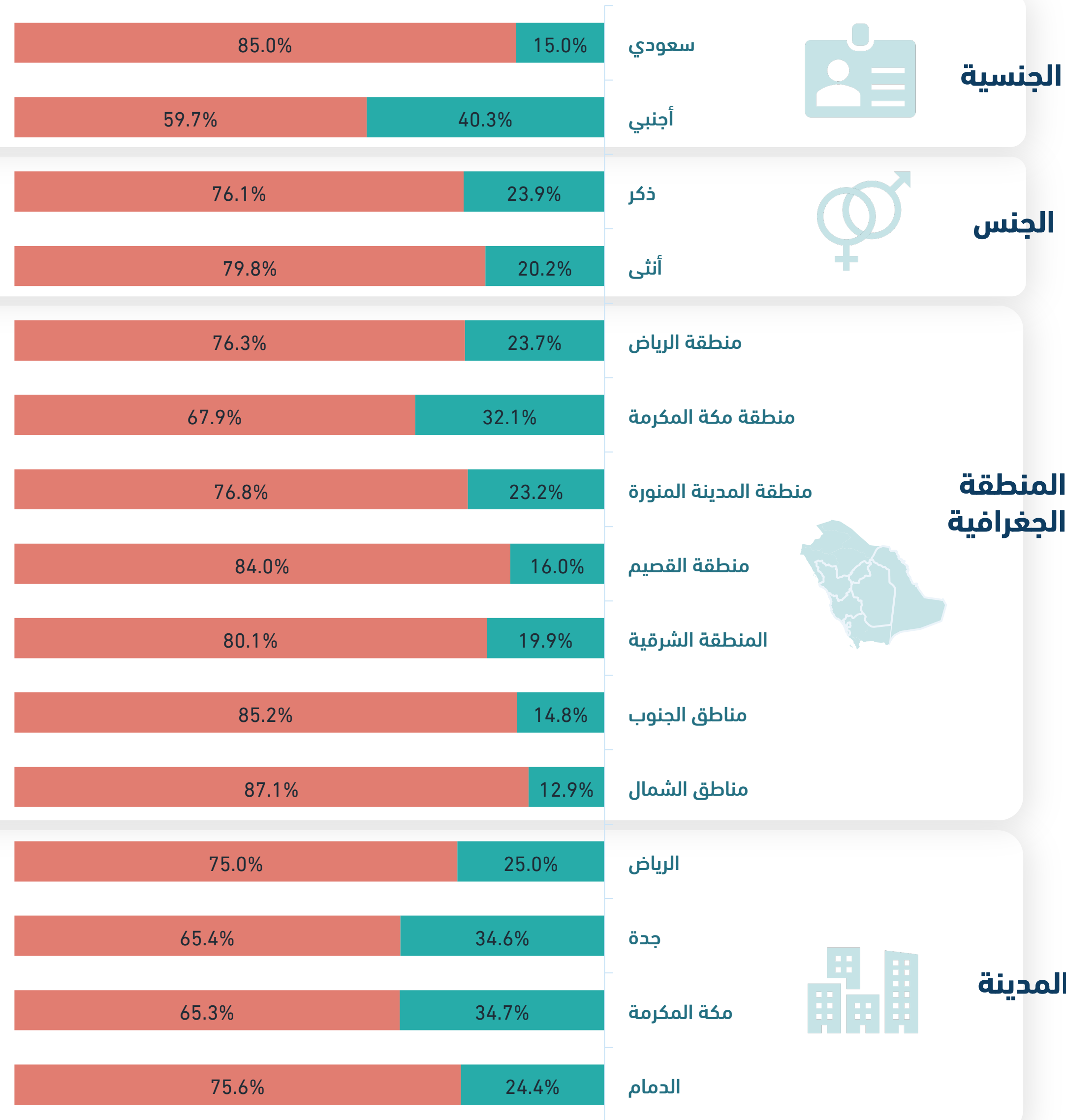
هل تستخدم سيارات الأجرة
(التاكسي) في مدينة سكنك؟

نعم لا



وسيلة المواصلات الرئيسية



حاليًا ما وسيلة النقل الرئيسية التي تستخدمها للتنقل بشكل يومي؟

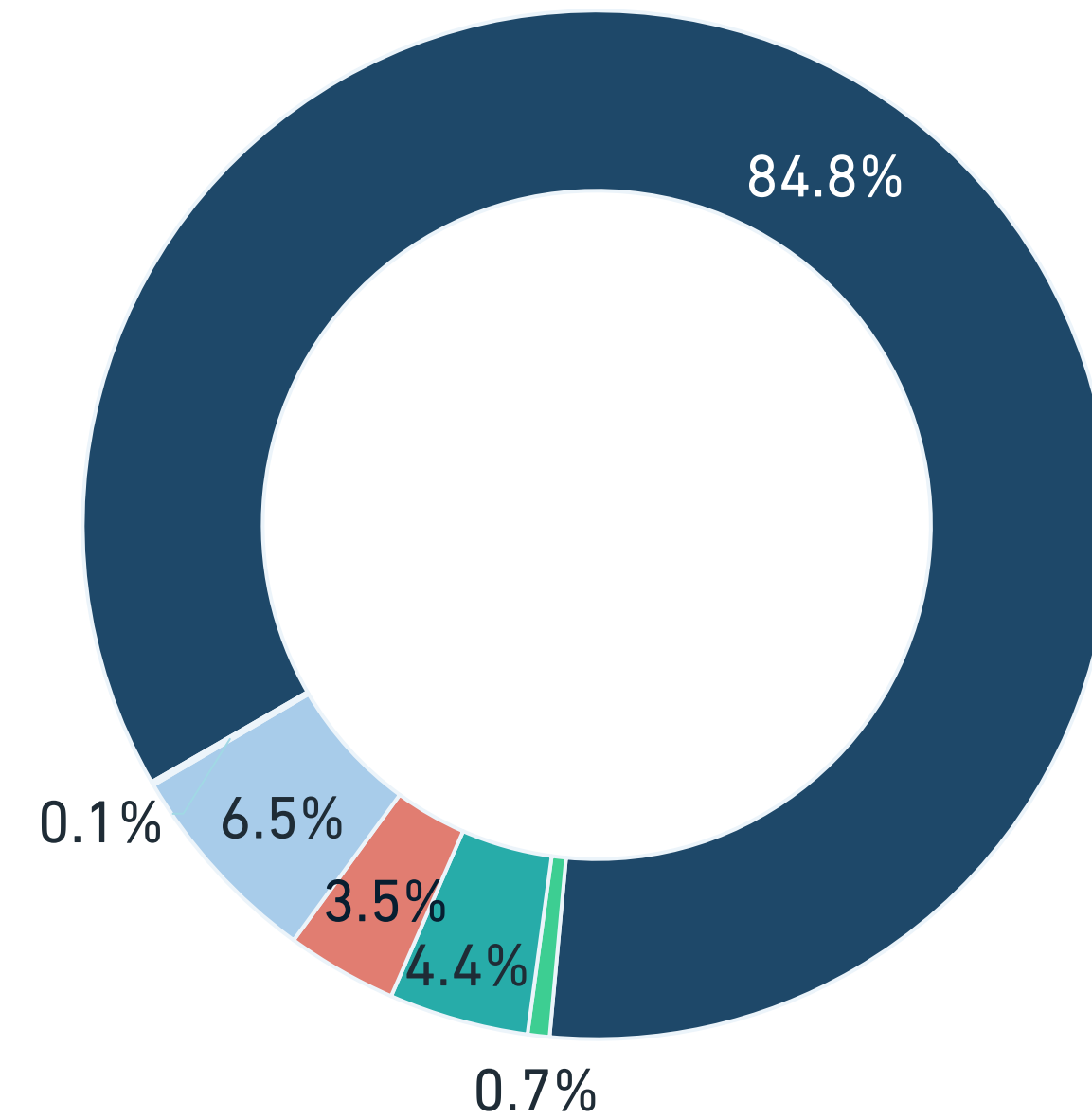

- السيارة الخاصة
- باصات النقل العام
- سيارات الأجرة
- تطبيقات التوصيل مثل أوبر، كريم، بولت
- وسيلة نقل موفرة من العمل
- اخرى غير مذكرت لك

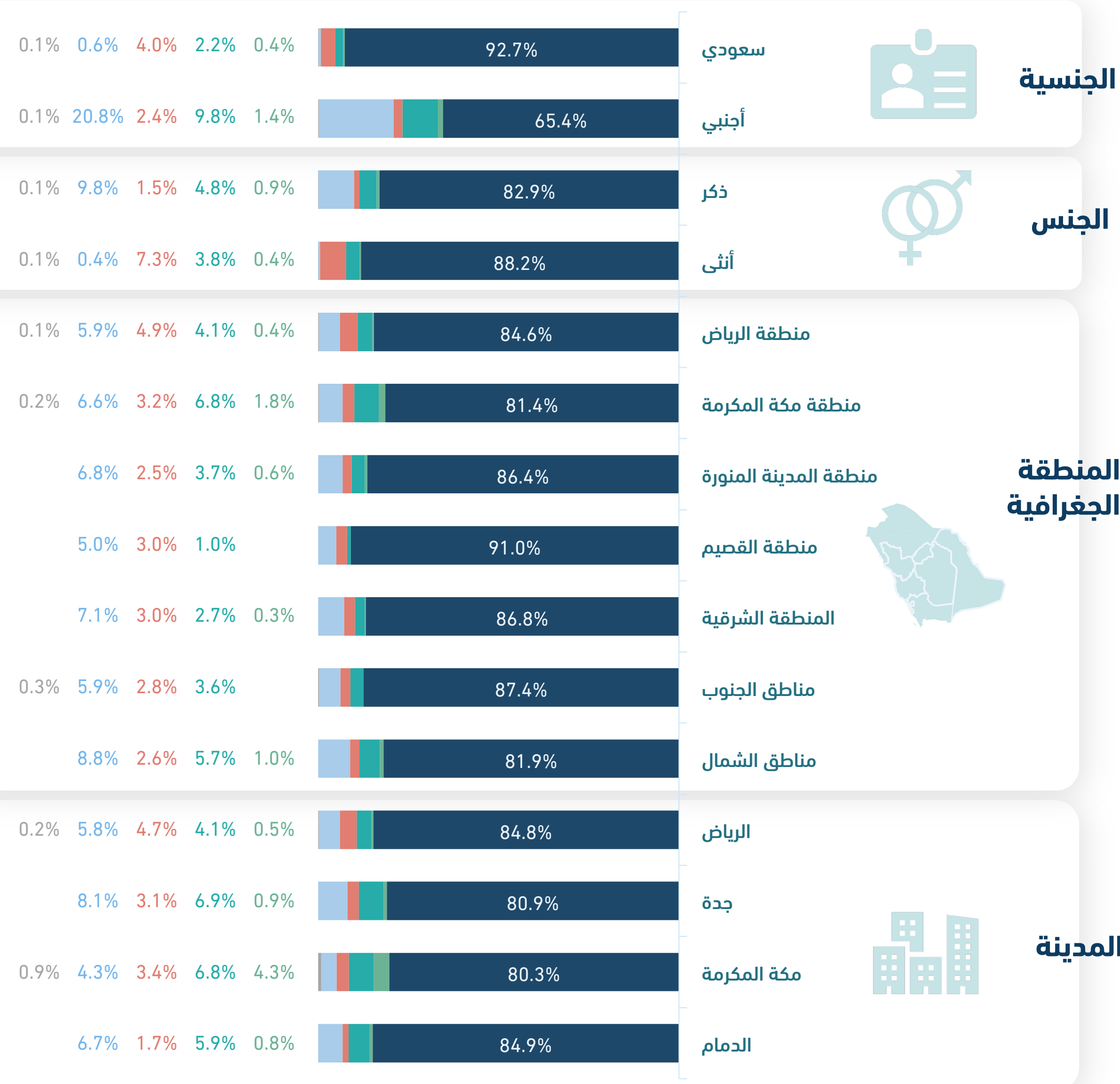

تكلفة السيارة الخاصة

حاليًا ما وسيلة النقل الرئيسية التي تستخدمها للتنقل بشكل يومي؟

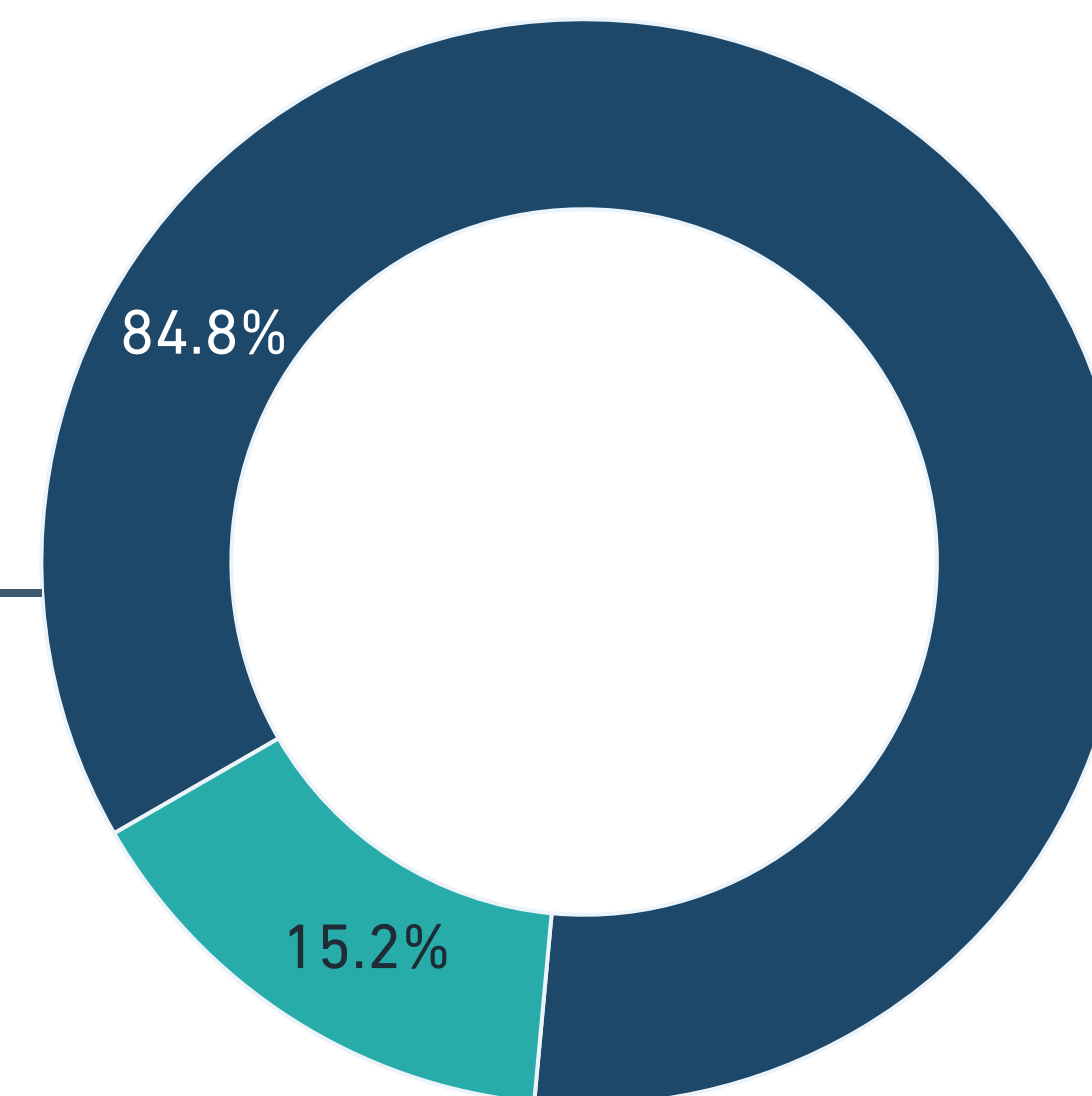
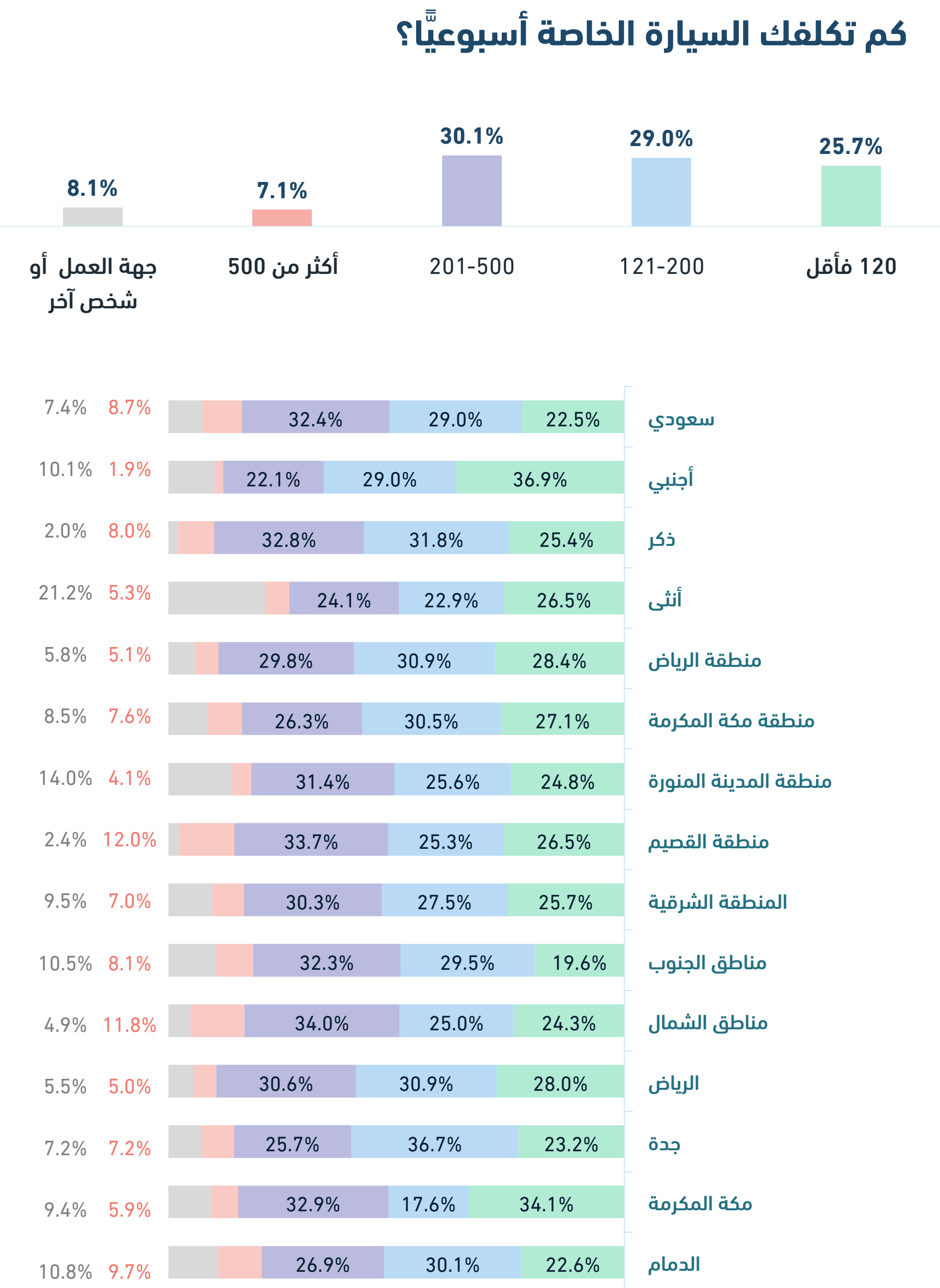

السيارة الخاصة

وسائل نقل أخرى

تكلفة وسائل النقل الأخرى

حاليًا ما وسيلة النقل الرئيسية التي تستخدمها للتنقل بشكل يومي؟

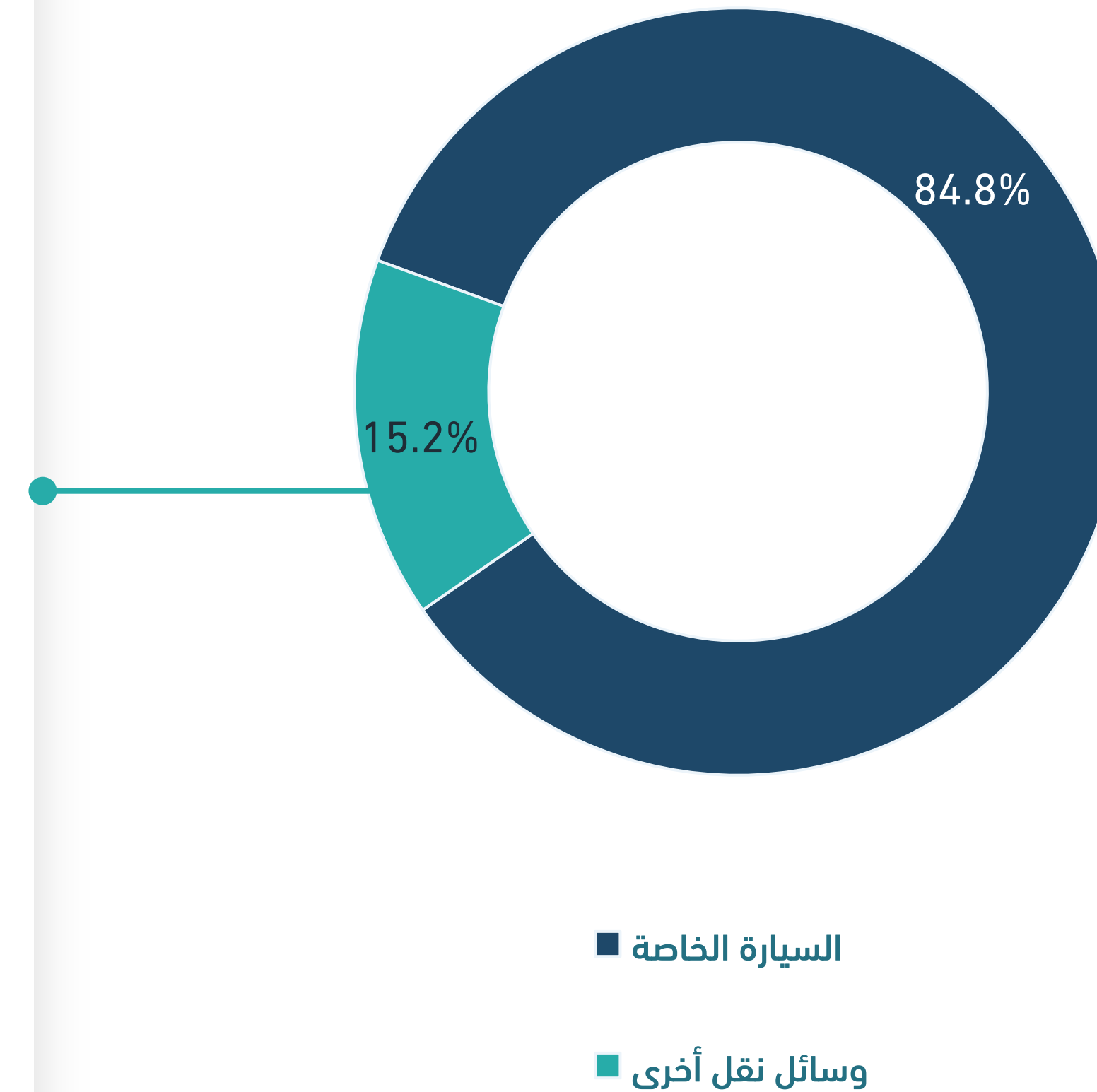

كم تكلفك وسائل النقل الأخرى أسبوعيًا؟

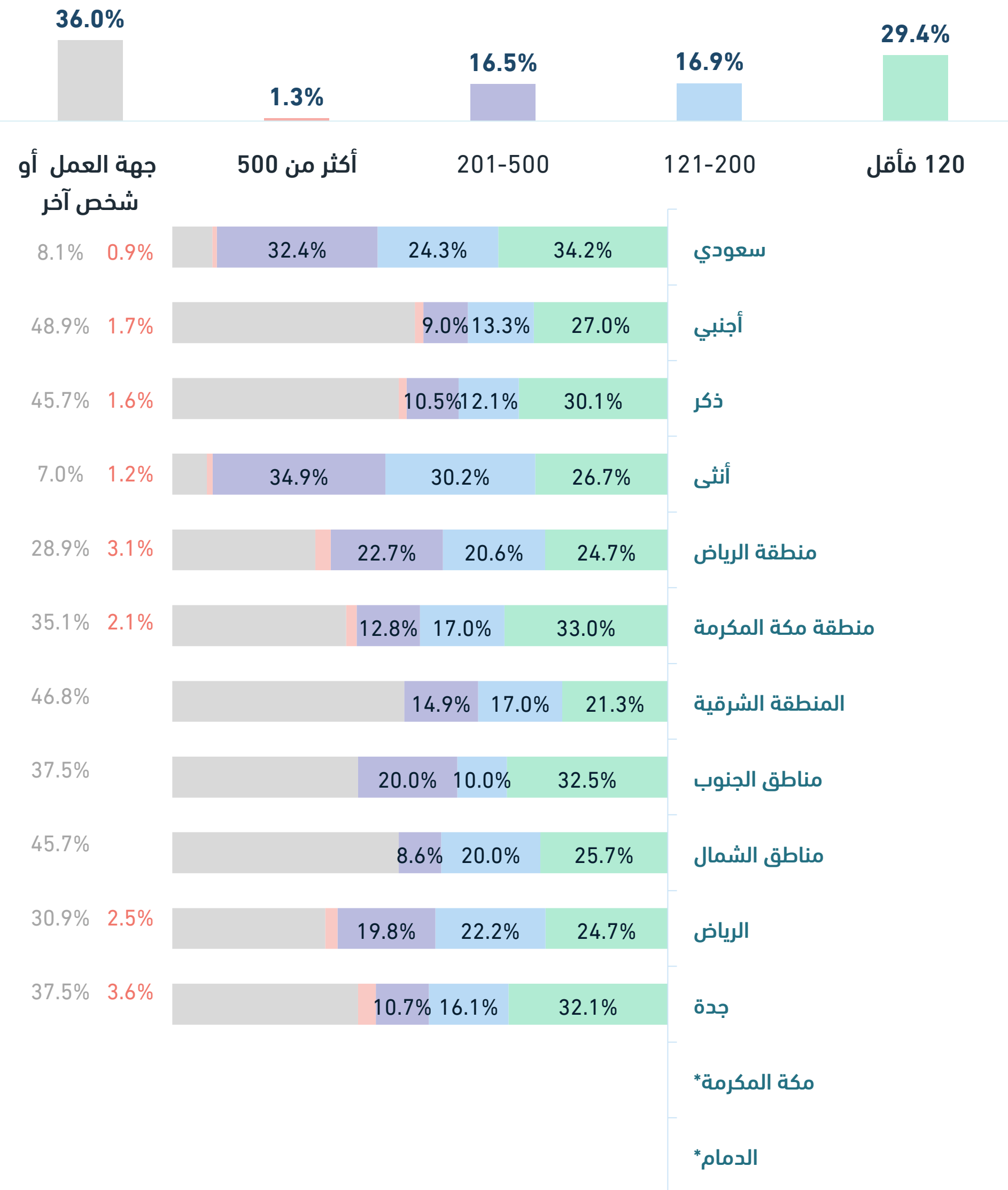

*لم تذكر بسبب صغر حجم العينة

الرضا عن وسيلة النقل الرئيسية:

الرضا عن وسيلة النقل الرئيسية

ما مدى رضاك عن وسيلة النقل التي تستخدمها للتنقل بشكل يومي؟

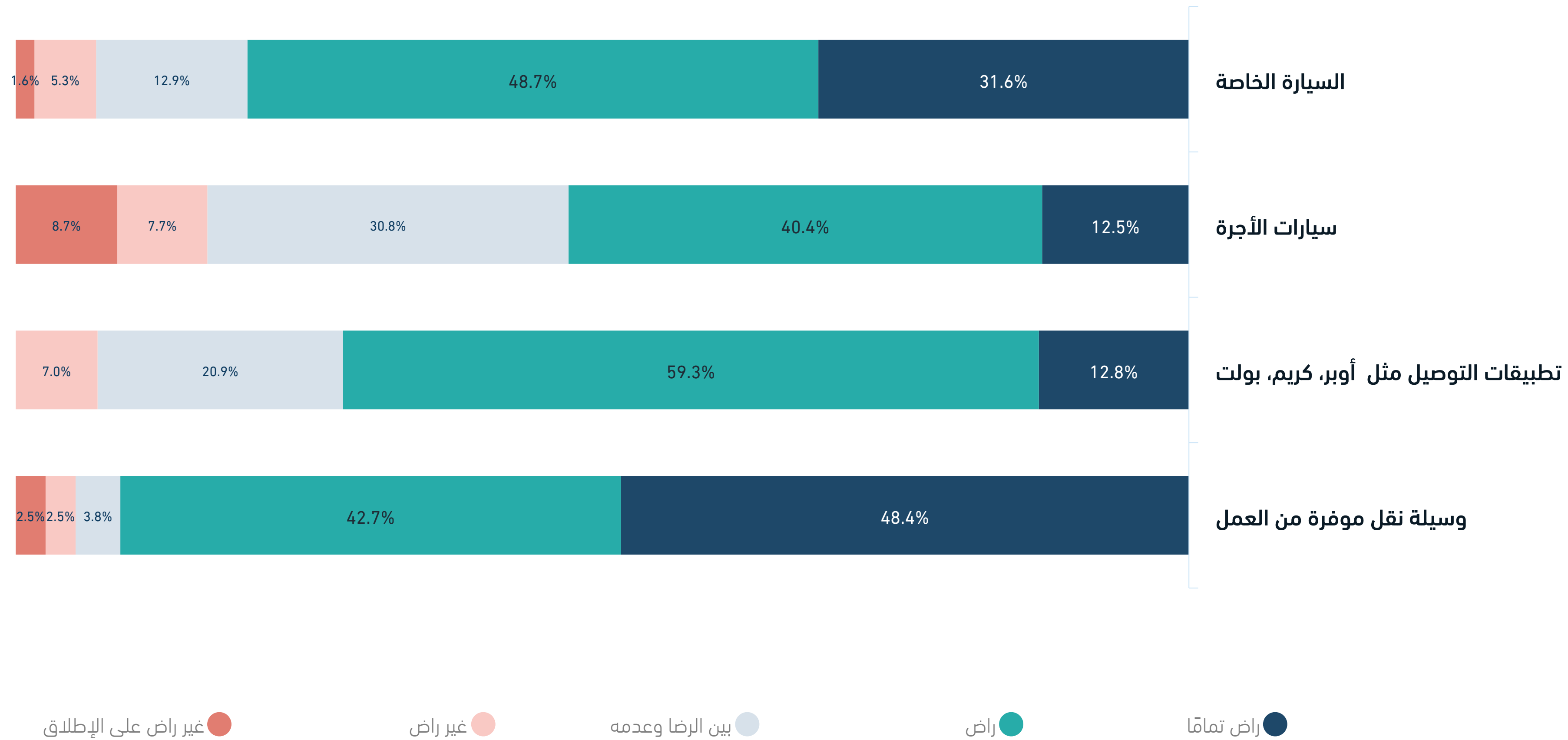

*لم تذكر بسبب صغر حجم العينة

حاليًا ما وسيلة النقل الرئيسية التي تستخدمها للتنقل بشكل يومي؟

ما أهم سبب لرضاك عن استخدام السيارة الخاصة مقارنة
بوسائل النقل الأخرى؟

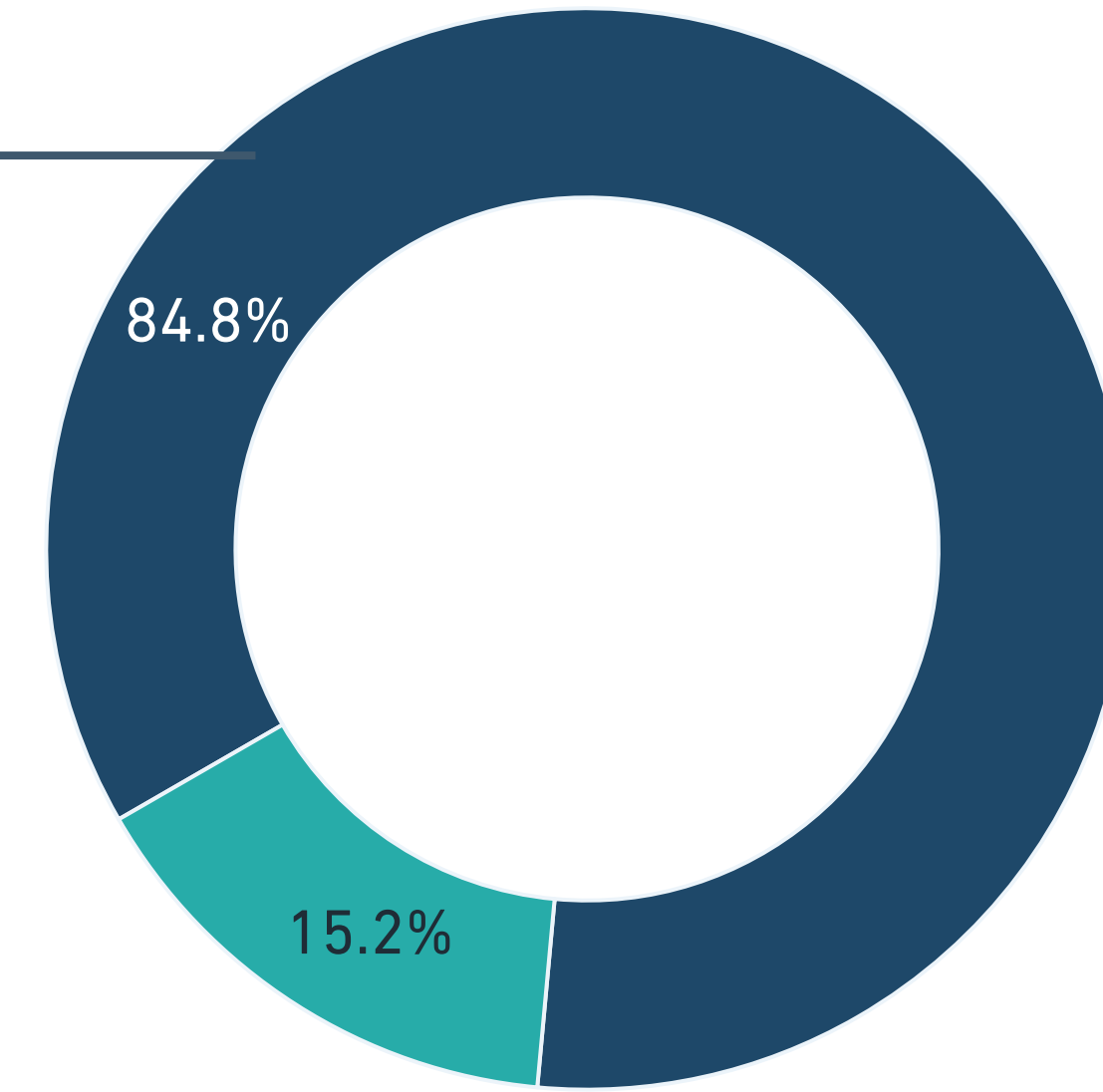
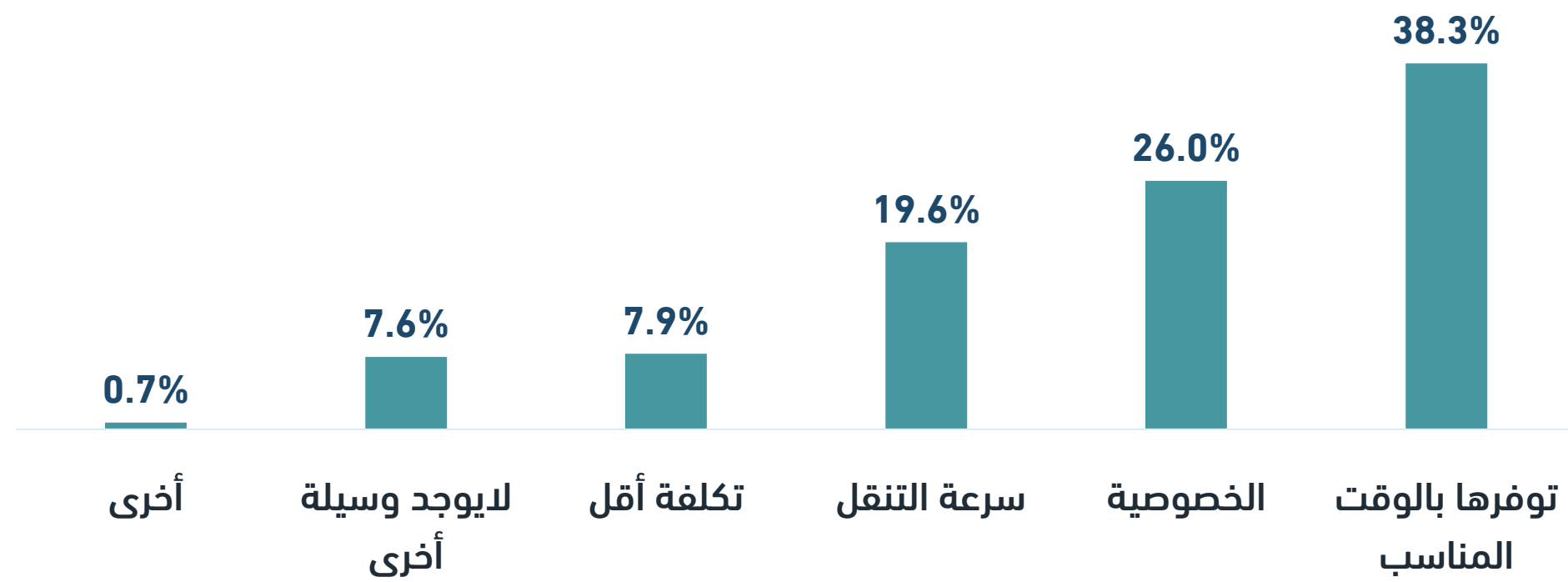

السيارة الخاصة

وسائل نقل أخرى

الوقت بين مكان العمل والسكن

في العادة كم مجموع الوقت الذي تقضيه في التنقل يومياً بين مكان عملك /دراستك وسكنك؟

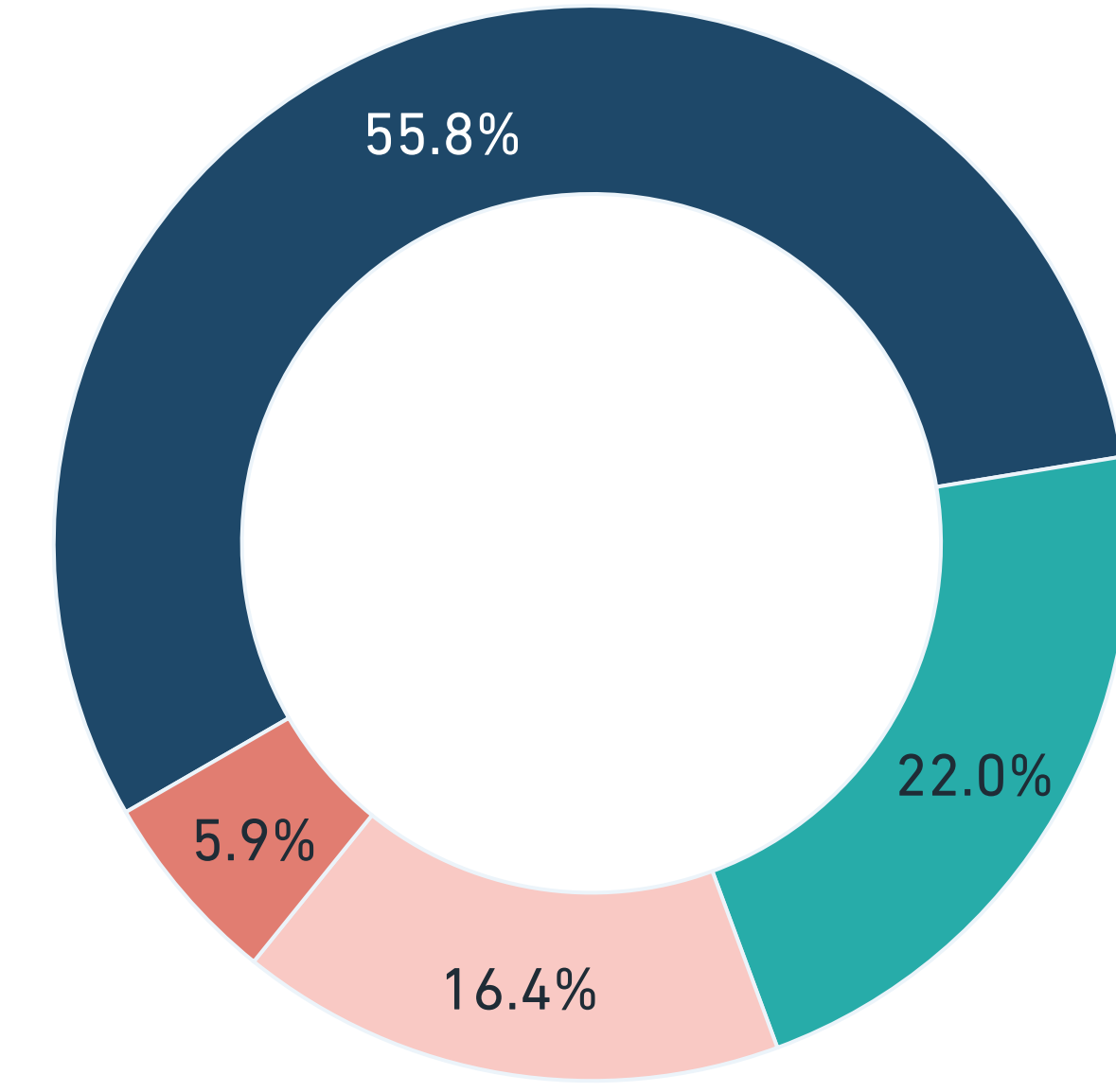
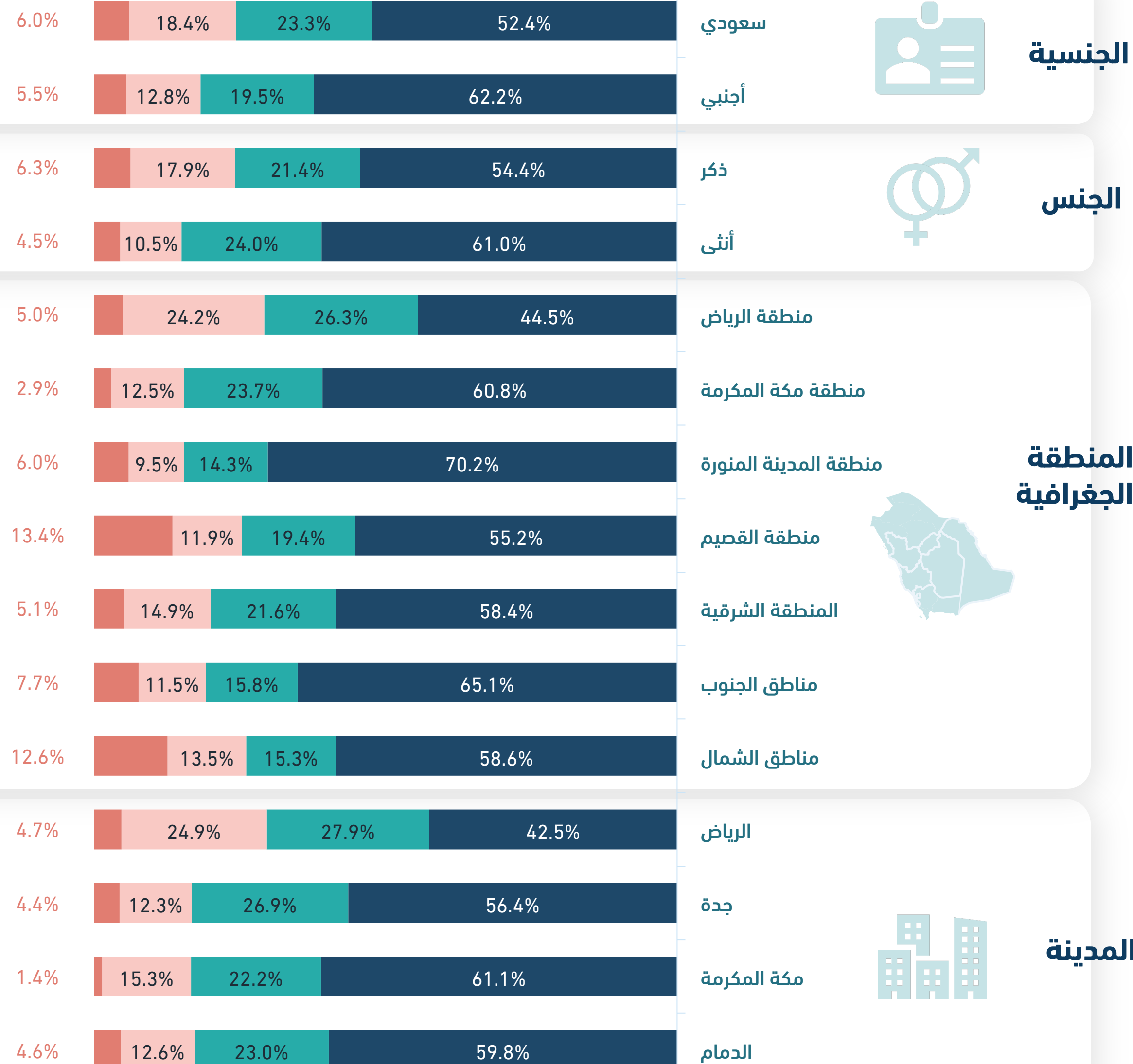

- أقل من ساعة
- ساعة
- من ساعتين إلى ثلاث ساعات
- أكثر من ثلاث ساعات

هل تعمل/تدرس في نفس مدينة سكنك؟

مكان العمل
والوقت بين
مكان العمل
والسكن

في العادة كم مجموع الوقت الذي تقضيه في التنقل يومياً بين مكان عملك /دراستك وسكنك؟

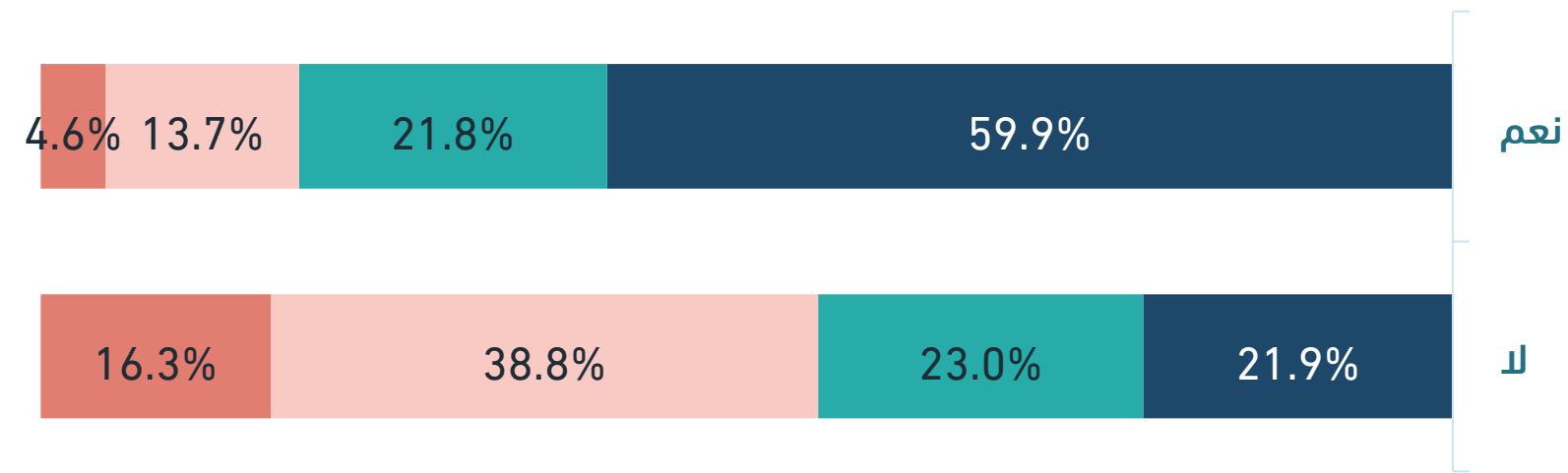

- أقل من ساعة
- ساعة
- من ساعتين إلى ثلاث ساعات
- أكثر من ثلاث ساعات

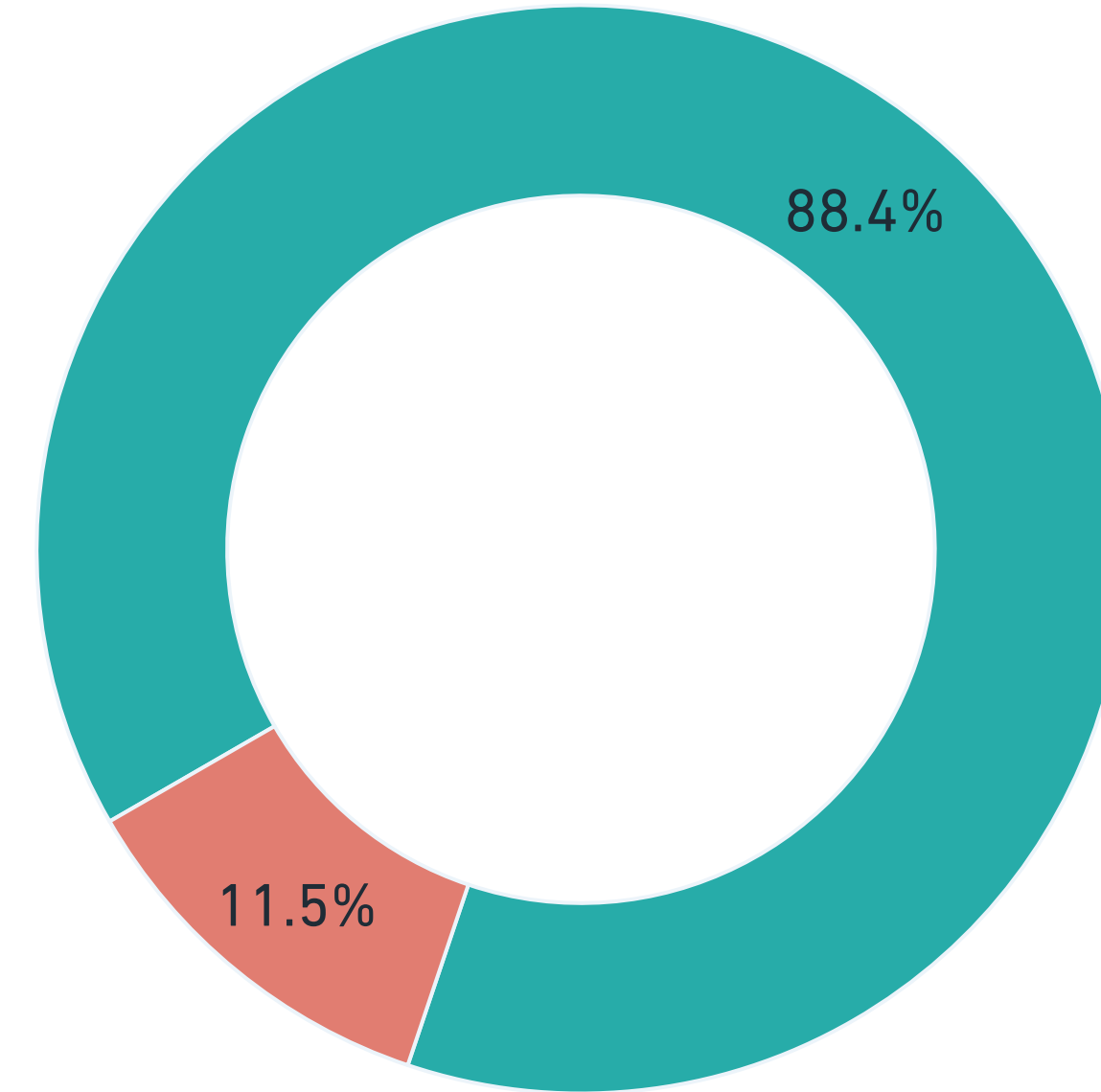

■ نعم ■ لا

في العادة كم ساعة تقضي في التنقل يوميًا باستثناء التنقل للعمل أو الدراسة؟

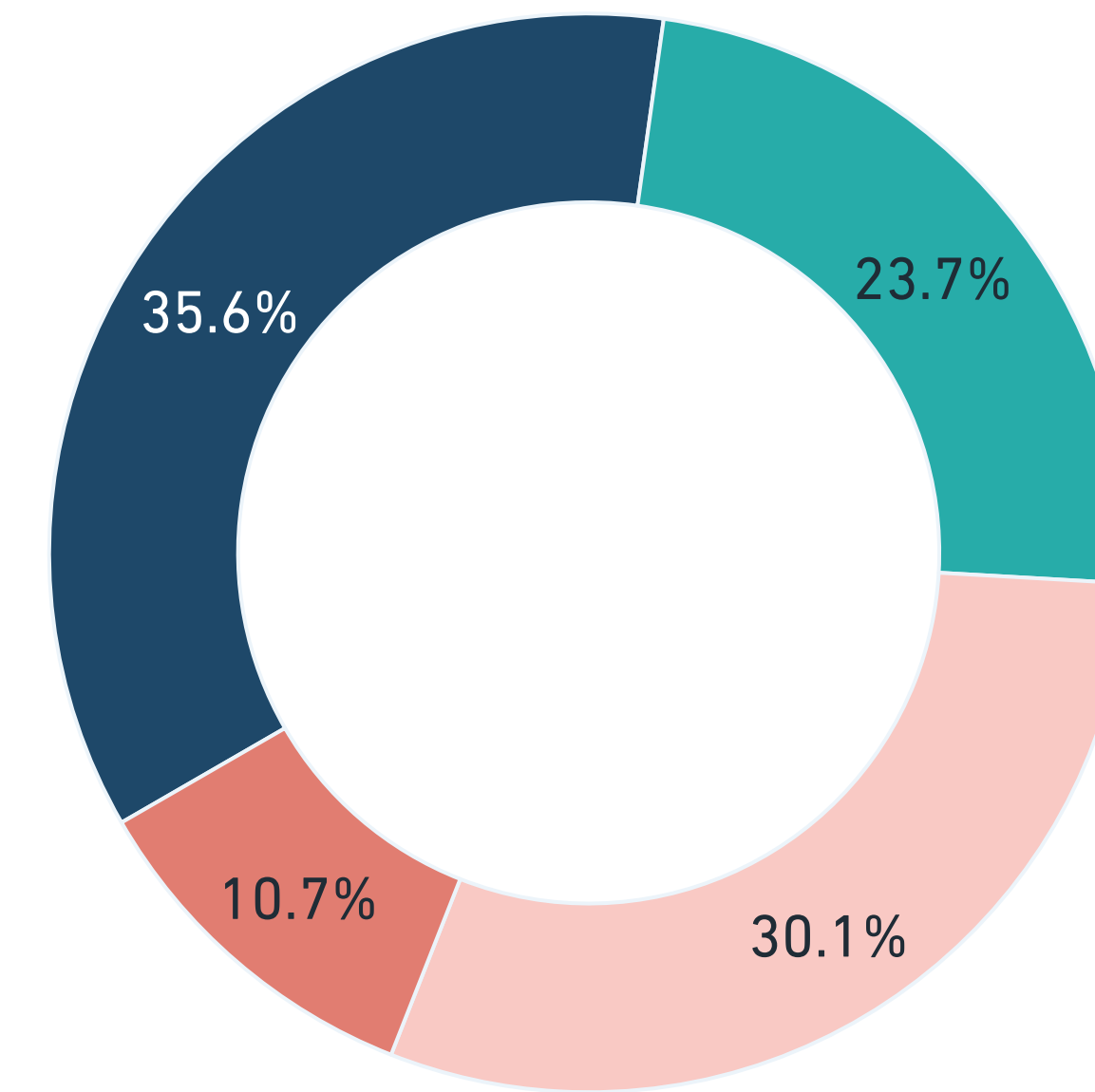

- أقل من ساعة
- ساعة
- من ساعتين إلى ثلاث ساعات
- أكثر من ثلاث ساعات

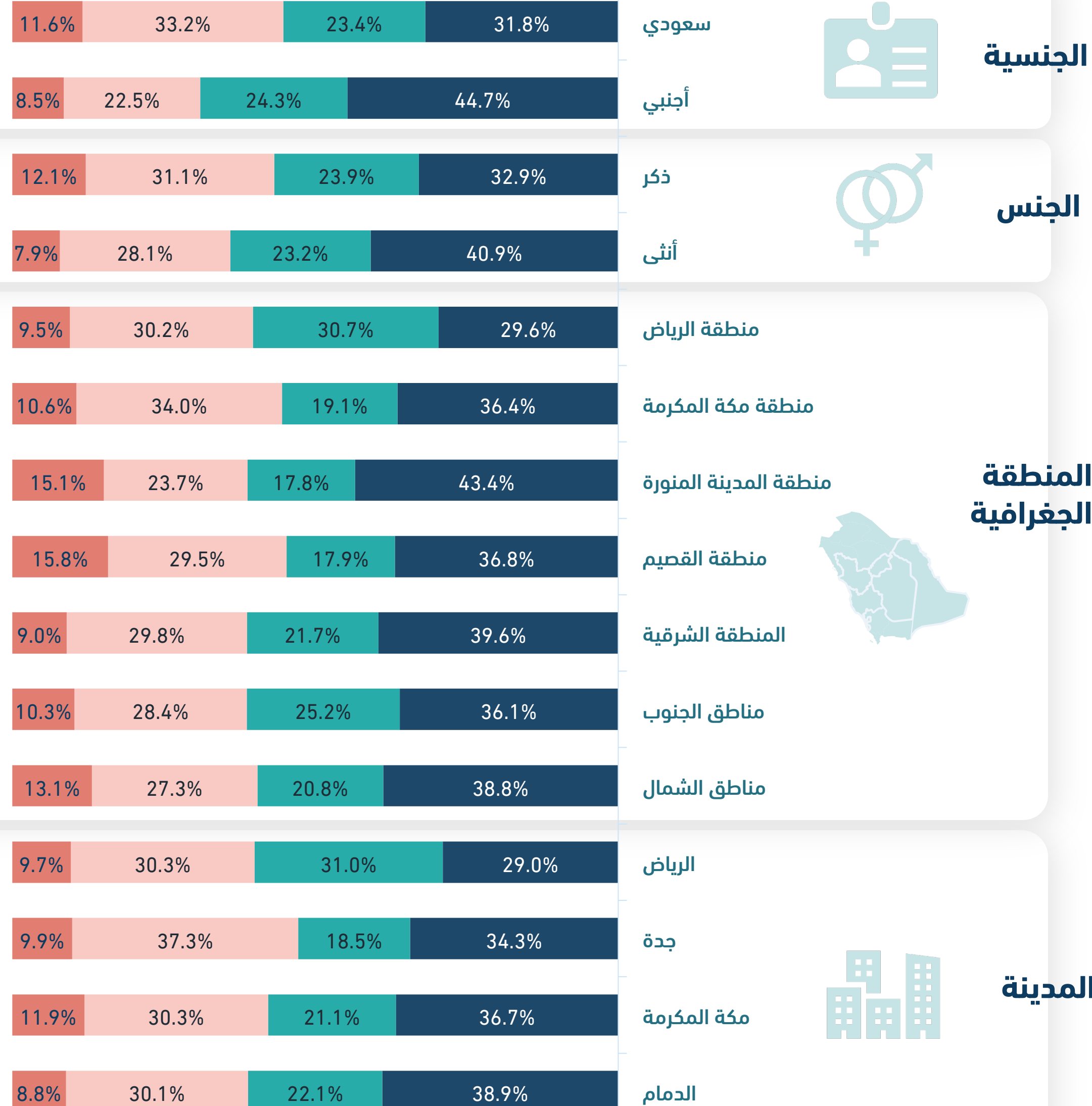

عدد الأشخاص في السيارة الخاصة

كم شخص يتنقل معك باستخدام سيارتك الخاصة بين مكان سكنك وعملك أو دراستك؟

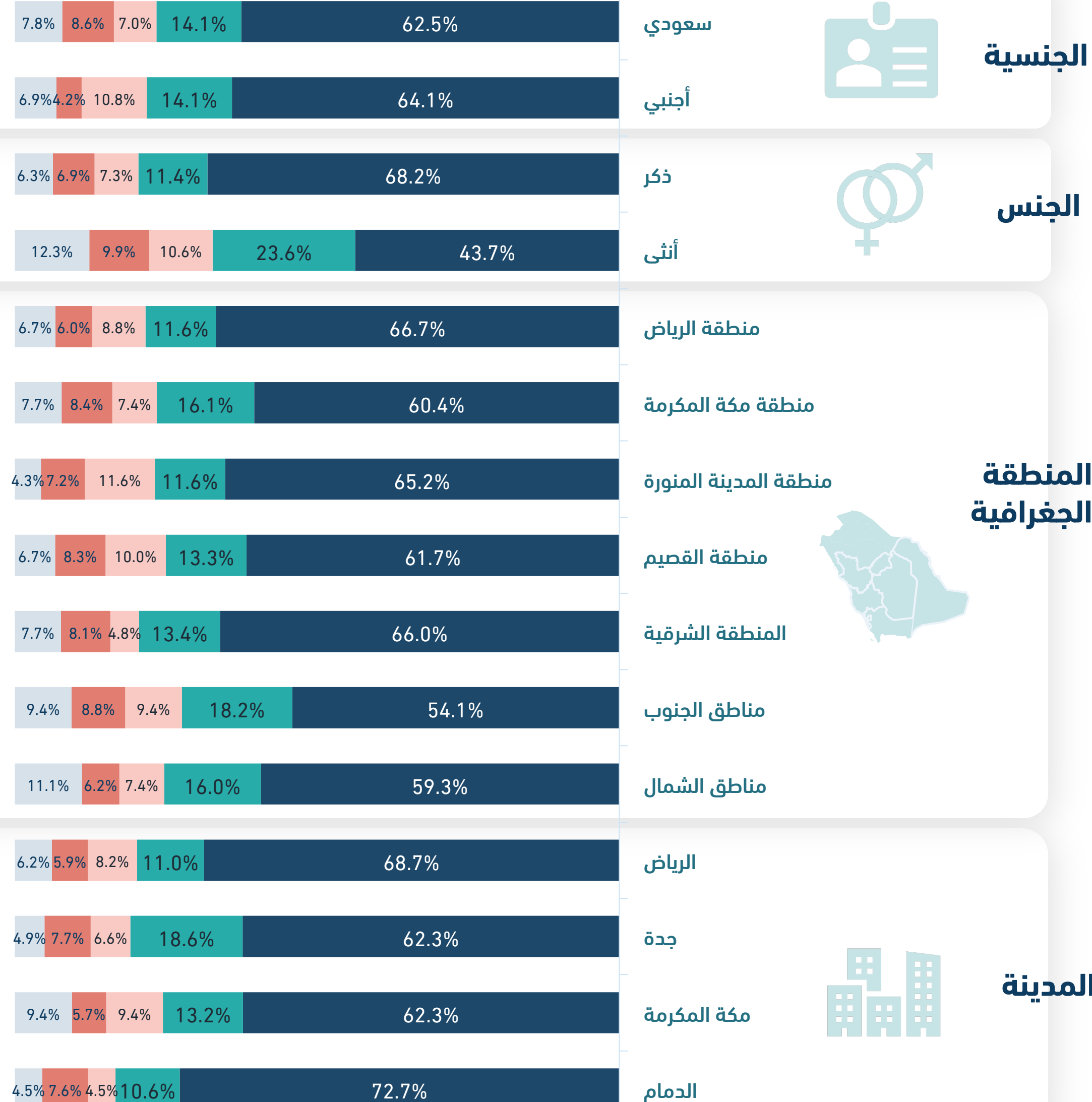
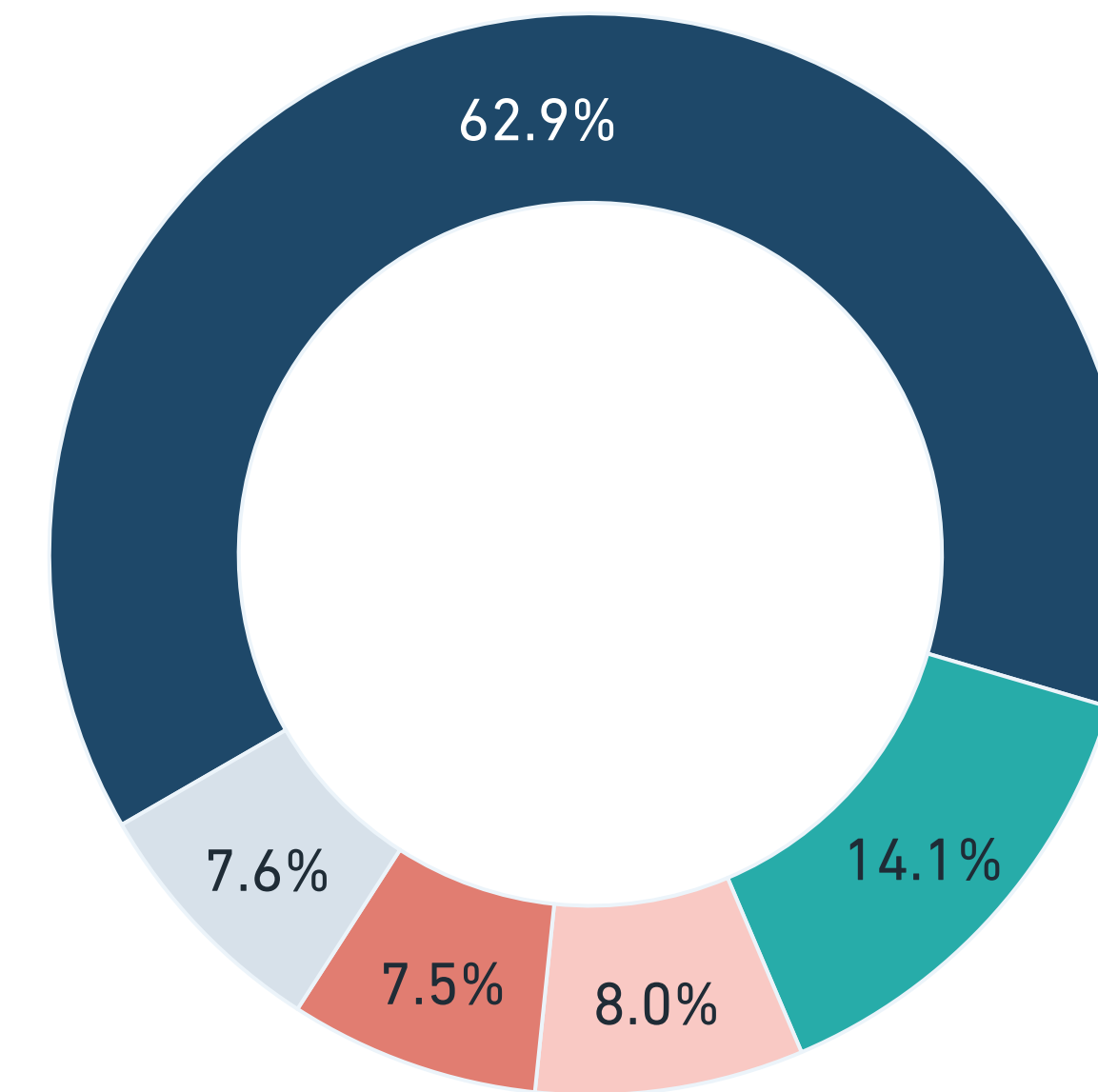

صعوبة إيجاد موقف

هل تجد صعوبة في إيجاد موقف لسيارتك سواء في محيط العمل أو المنزل؟

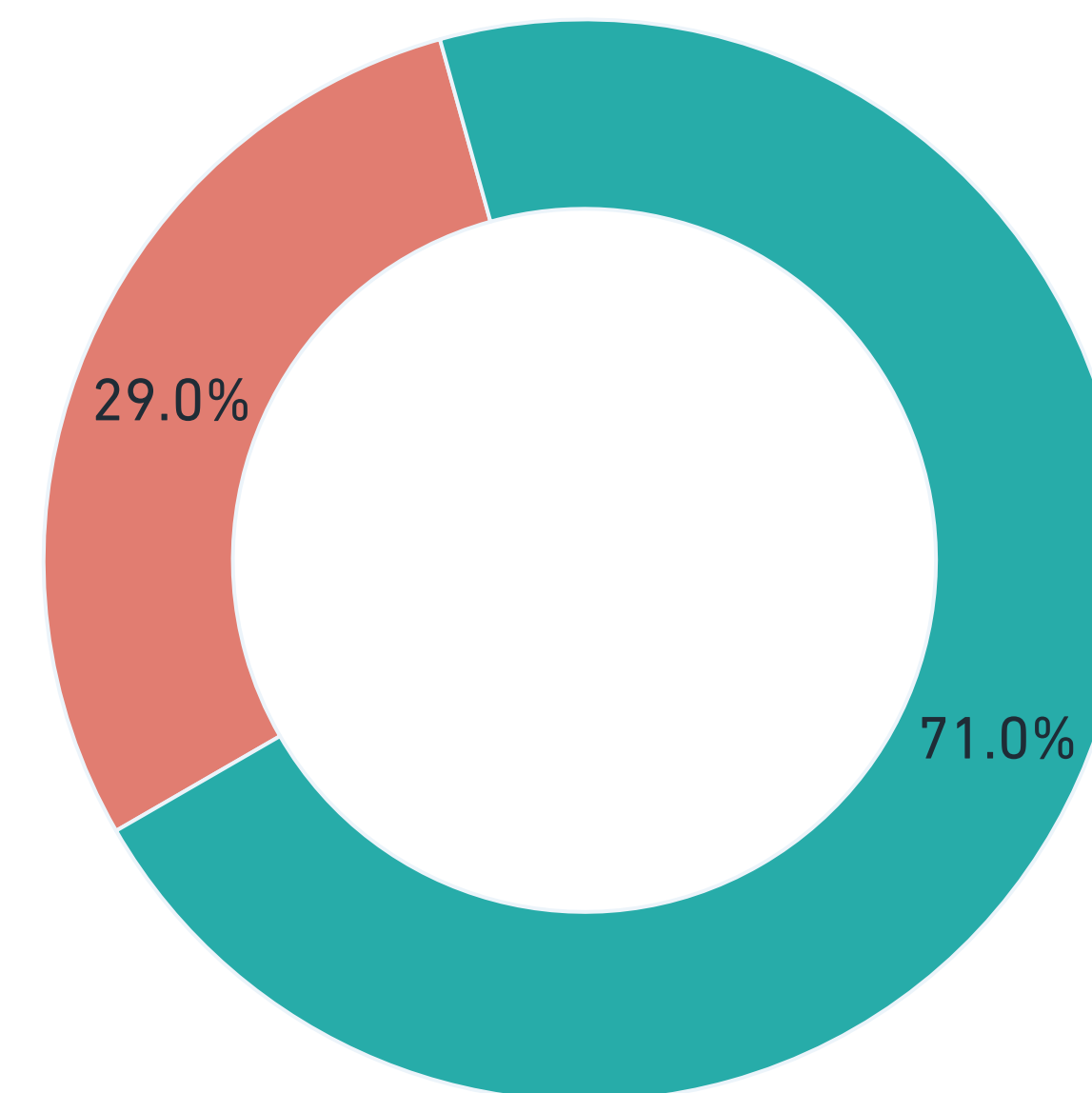
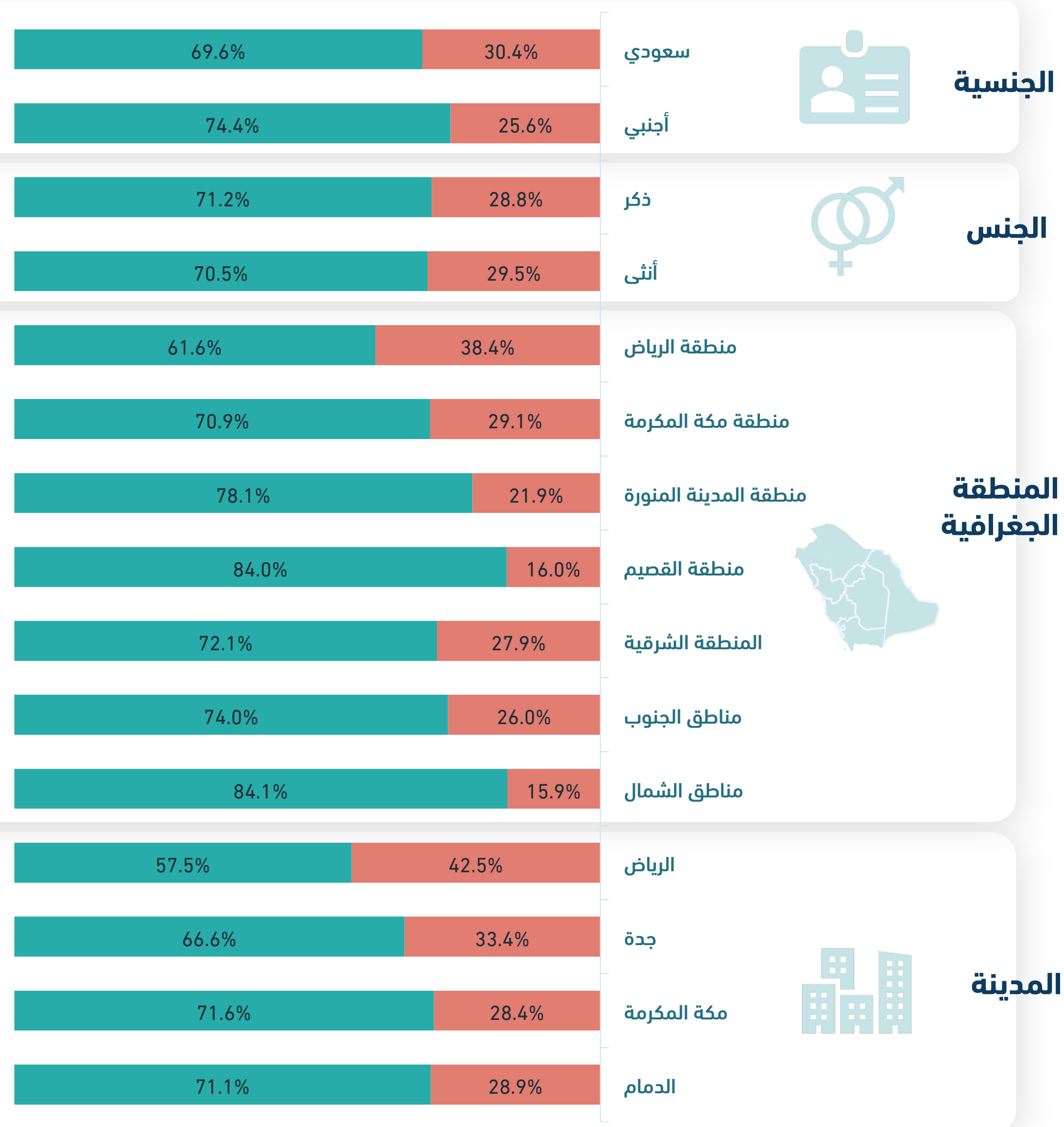

نعم

لا

نظام مواقف مدفوعة

هل تؤيد وجود نظام مواقف مدفوعة في مدينتك؟

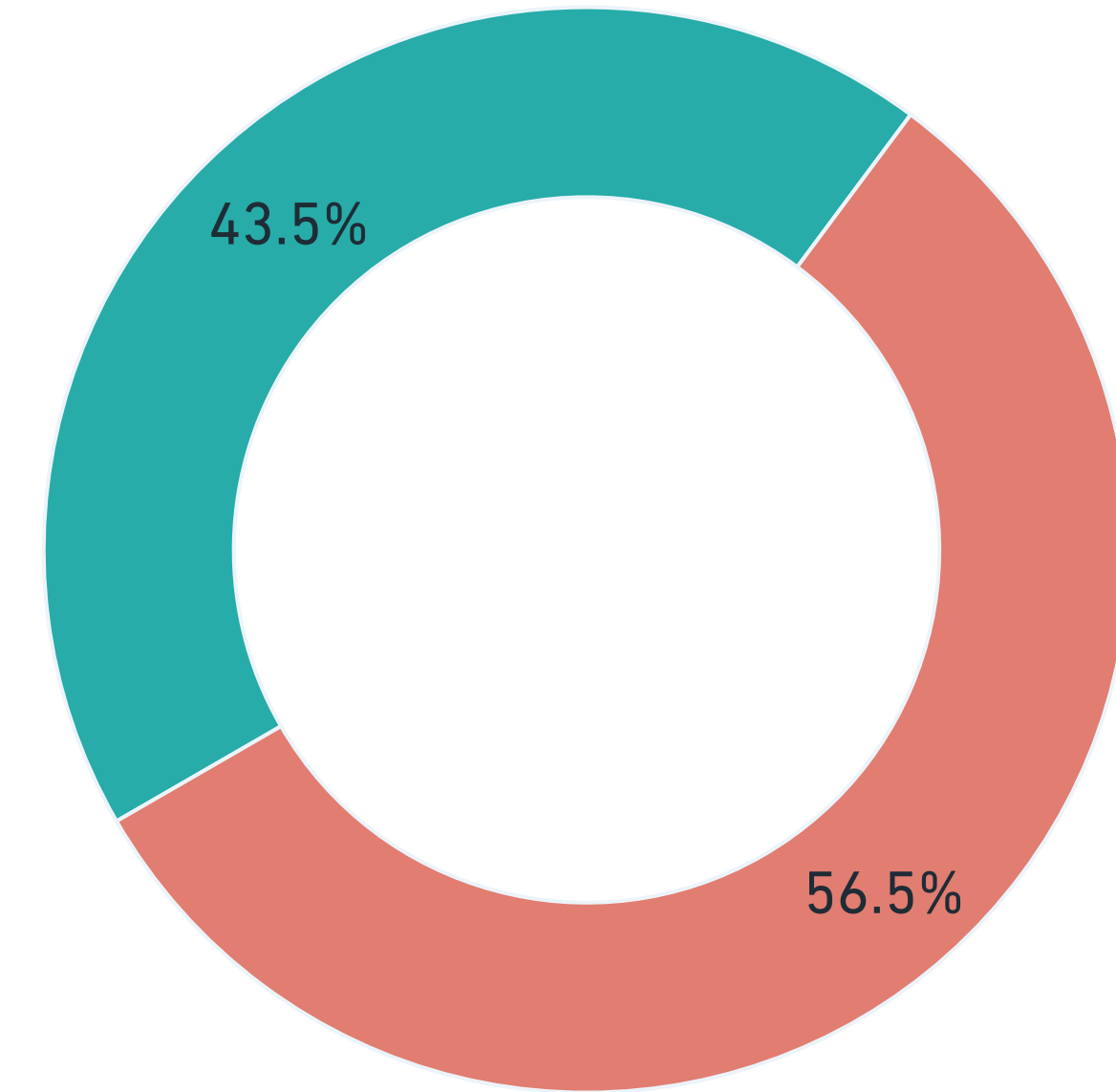
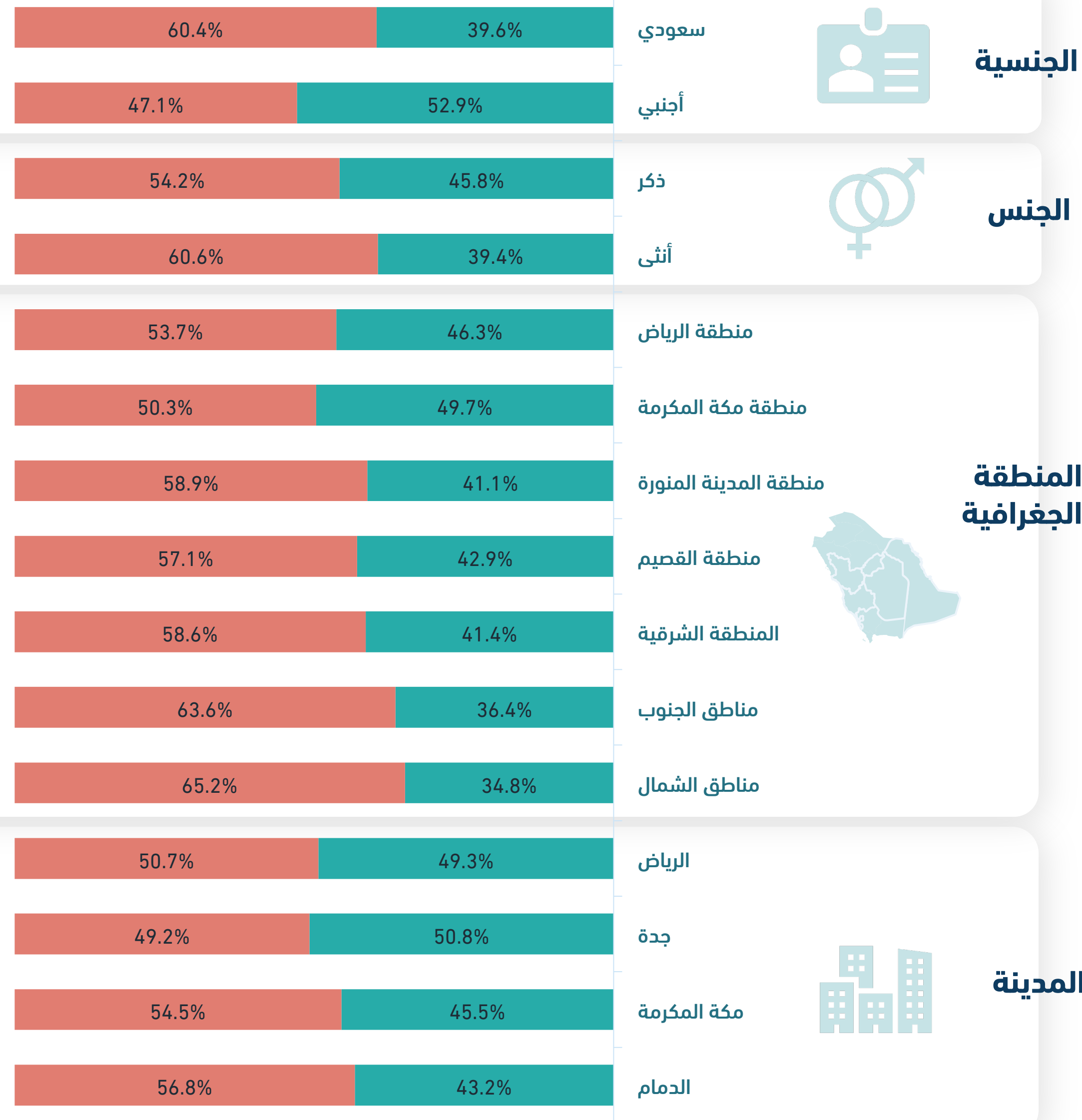

نعم

لا

نظام مواقف مدفوعة وصعوبة إيجاد موقف

هل تؤيد وجود نظام مواقف مدفوعة في مدينتك؟

هل تجد صعوبة في إيجاد موقف لسيارتك سواءً في محيط العمل أو المنزل؟

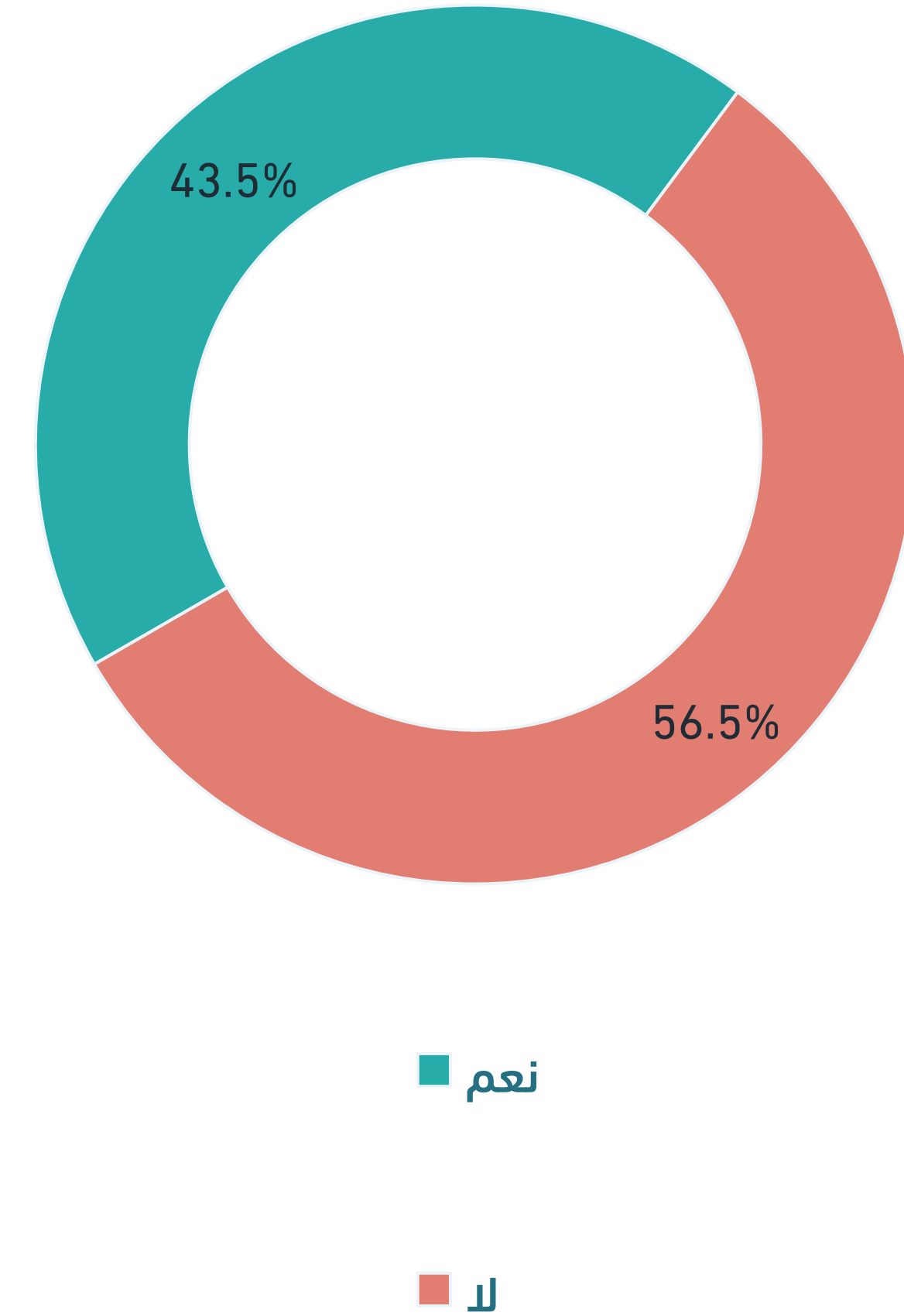
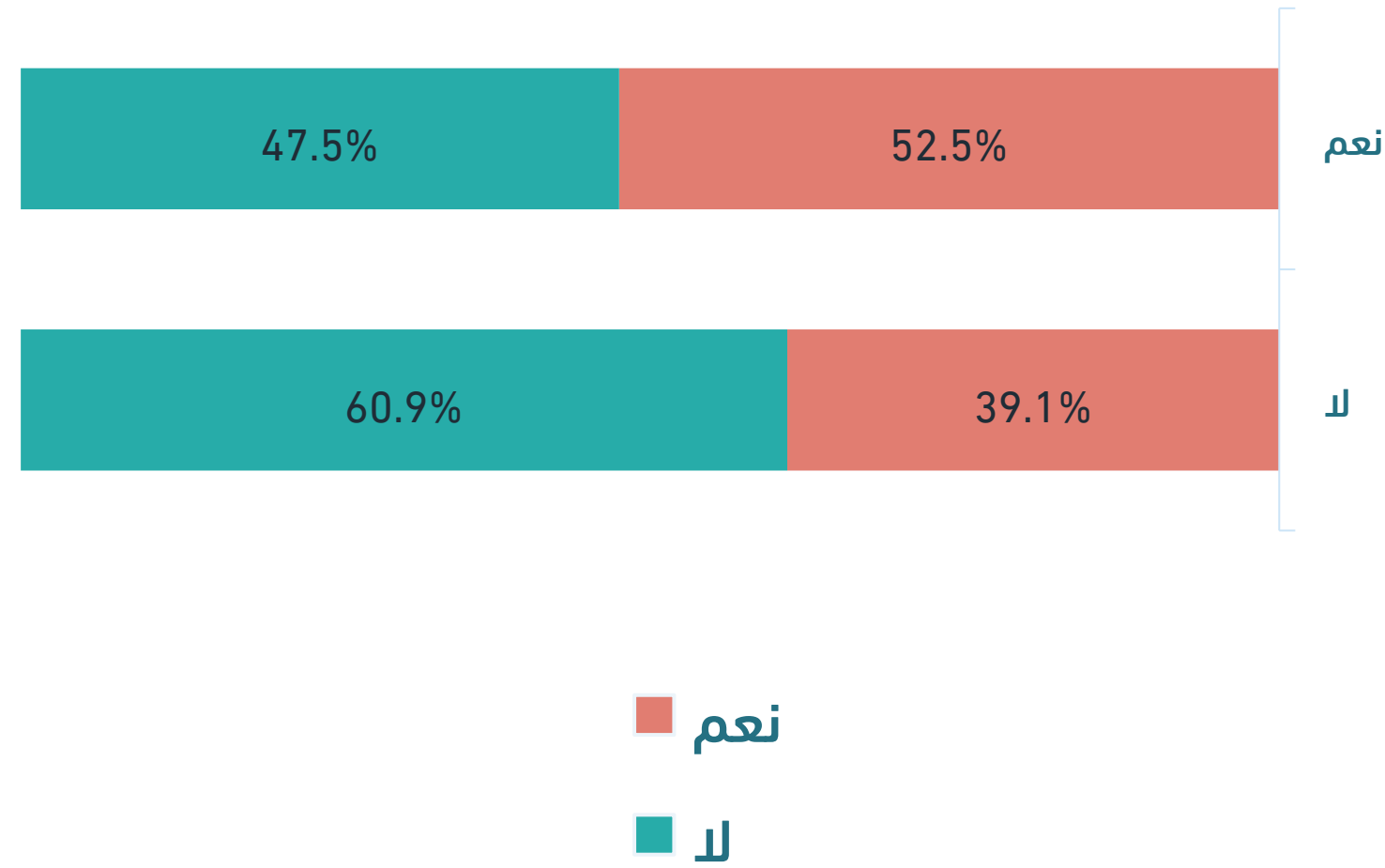



المركز السعودي لاستطلاعات الرأي
SAUDI CENTER FOR OPINION POLLING

شكرًا

